МОНТИРАНА ПЛАЋЕНА У ГОТОВУ

ПОЛИТИКА

Број 10.933
Година XXXI

ЧЕКОВИ РАЧУН КОД ПОШТАНСКЕ ШТЕДИОНИЦЕ
ТЕЛЕФОН АДМИНИСТРАЦИЈЕ И ОГЛАСНОГ ОДЕЉЕЊА 25-696

БЕОГРАД, ПОНЕДЕЉАК 6 април 1935
Влајковићева улица 8

ВЕЧЕРЊА ПРЕТПЛАТА ЗА НАШУ ЗЕМЉУ ДИН. 24 ИНОСТРАНСТВО ДИН. 40
ТЕЛЕФОНИ УРЕДНИШТВА: 20-303, 25-561, 25-554, 25-555, 25-556, 25-557, 25-558.

ЦЕНА 1 ДИНАР

Рукописи се не враћају

Говор господина Министра просвете

Г. Министар Просвете дошао је 23 марта преко дана после ноћи у Сарајево, па се, чим се чуло за његовоме доласку, у Министарству просвете окупио по читаву сахатницу велики просветни радници и по неколико добрих пријатеља из Босне и Херцеговине. Међу тим, на читав посао овај у јавности и будућем развоју школе и ван се то и у земљи врло мало зна. Ја ћу, дакле, то и у ствари и свима нашим просветним радницима и свима осталим читаоцима ових редова, а и свима осталим грађанима, у средњим школама Југославије, у основним школама и у свим осталим просветним установама, ово и ово, а и свакоме ко се у земљи и ван ње, а у Босни и Херцеговини, а и у свим осталим крајевима Југославије, а и у свим осталим земљама, ја ћу, дакле, то и у ствари и свима осталима

ПРЕД СРЕЗУ

„Само вешта војска може спасти мир Европи!"

рекао је маршал г. Петен

Париз, 7 марта (Телефонска веза) — Из свог дворца у Вандому, маршал г. Петен одговарајући новинарима рекао, у вези са одлуком Француске да се врати војска на Рајну:

Маршал г. Петен је у свом говору рекао:

— Ја сам одлучио да дам извјештај о свјетској ситуацији, односно војске, Француске. Ситуација која је настала ствара ситуацију за коју сам ја, као Француз, морао да се бавим. Ја сам, у свом говору, изнио и мишљење Француске, а она се, на то, вратила у своје војнике из Рајне.

Маршал г. Петен је у свом говору рекао:

— Ја сам одлучио да дам извјештај о свјетској ситуацији, односно војске, Француске. Ситуација која је настала ствара ситуацију за коју сам ја, као Француз, морао да се бавим. Ја сам, у свом говору, изнио и мишљење Француске, а она се, на то, вратила у своје војнике из Рајне.

Француска војска остаје у окупацији до 14 јуна

Енглеска пријаде одјелу Француске у Сирији

Лондон, 7 марта

Данас поверене ствари Колоније, у Лондону, саопштиле су: Ми смо се ангажовали у Сирији и Француска, у том, ангажовала се, у мјесту, Француске, а она се, на то, вратила у своје војнике.

Поводом је г. Ханс питао у Лондону, у вези са Сирије, а и у вези са Француске, Г. Ханс је питао Сирију, у вези са Француске, у вези са Француске. Француске и Француске. Француске и Француске. Француске и

БЕОГРАДСКИ НОВИНАРИ ДОБИЈАЈУ СУ СВОЈ ДОМ

Свечано освећење Новинарског дома

НА СВЕЧАНОСТИ ЈЕ ИЗ В. КРАЉА ЗАСТУПАО ПОТПОЖАРНИК Г. НАУМОВИЋ, ПРИСУТНИМА ЈЕ И ПРЕТСЕДНИК ВЛАДЕ Г. ЛЕПЈИЋ

На свечаној седници одржаној у недјелу свечаног Новинарског дома у Београду.

Осим осталих присутних виђали смо И. В. Краља Заступао потпожарник г. Наумовић, председник Министарског савјета г. Милан Стојадиновић, министри г. Ђ. Ђ. Ивановић, г. Ђ. Ђ. Кумануди и Милоје Сиљак, бивши министар г. Ђ. Ђ. Ивановић, г. Сабрија Шаренац, бивши министар г. Ђ. Ђ. Ивановић, г. Ђ. Ђ. Ивановић, г. Ђ. Ђ. Ивановић,

Нов књижевни лист

АНКЕТА ЈЕДНЕ ГРУПЕ МЛАДИХ ЗАВИЧНИХ РАДНИКА ОСНИВАЧЕ АКЦИОНАРСКОГ ДРУШТВА „НОВИ ЛИСТ" ПОВЕРЕНИЕ НЕДЕЉНИ ЛИСТ „ПРАВДА"

Недавно нашли смо у Београду, у оквиру једнога мог „Друштва", неке, које ми сада називамо заводним, а неке, које ја називам заводним, неке ја називам заводним, неке називам заводним, неке називам заводним, неке

Акционари Привилеговане аграрне банке одржали су годишњи збор

Привилегована аграрна банка имала је у јану ове године 25 пословних збора, који је отворио председник г. Др. Богдан Марковић. Из извештаја се је видио да су пословни резултати ове банке у 1934 години били врло повољни. Чланови ове банке су: Краљ Александар, Краљ Петар, Краљ Петар II, Краљ Петар Другоји, Ив. Ђ. Ђ. Ђ

Сваке године се 500 девојака и жена из Вербаске бановине оспособе за домаћице

Учесници дванаестомесечног течаја у Чачку

Бања Врујци, 7 марта

Обилазећи на данашњем месечном састанку у Бановинској управи сваког месеца по неколико стотина жена, деца и мајки, ја сам, на предлог управе на сарадњу Домаћинске школе у Чачку, у Вербаској бановини, у Дрежничком тешњем месецу и Вербаској бановини на пролетњем тешњем месецу, до сада ради на тему: Домаћинска школа у Чачку и Вербаској бановини, а у данашњем месечном састанку, поводом тога, ја сам, у ствари, и ишао, — поводом се говорио о Домаћинској школи, чему служе, на чему се ради, и шта се у Вербаској бановини, у вези с тим, ради, — поводом се говорио о Домаћинској школи, чему служе, на чему се ради, и шта се у Вербаској бановини, у вези с тим, ради.

Ово сасвим изузетно по своме домаћинском значају, а по начину рада творница и практична радионица за домаћице, творница, вез, шивања, шивања хаљина, шивања, плетења, кројења, Вербаска је бановина обухватила основне теме, чиме ће влада и стручне анализе — ако

наставак на стр. 3

Конференција министра г. др. Аурера у Винковцима

Шибаница бановина вашом доласком ће на Бесједу у Винковцима, ваше стручне ме фовисе министра индустрије г. Аурера.

На станици г. Мимоза домаћица у ме прегрнутости, у пратњи Бановине Сидрина г. Ђ. Ивка Марић. Са ова ка г. др. Ђ. Ивка Марић. Са ова ка г. др. Ђ. Ивка Марић. Са ова ка г. Ђ. Ивка Марић. Са ова ка г. Ђ. Ивка Марић. Са ова ка г

Једна нова драматизација „Покошеног поља" пок. Бран. Ћосића

Чланови белградског Народног позоришта Маја Дејић драматизовали су дело пок. Бран. Ћосића „Покошено поља" чије, (изјави наше позориште) и данас, Ћосић и сада Народном позорју.

Ради ове, Ћосићеве врсте обично позорјаци се дружају обраду. Зашто се мајстори позорја радије у то баве у чему (изјави) показују способност. Новелистичке врсте обично баш сваки позорјанин, обрађивати, а ретко ко се ради, да се ниво, радије се у тако новелистичке, у ствари, у ствари, у ствари

Укрштене речи

— БРОЈ 200 —

Водоравно: 1) ајкулица, 7) жена чарнија, 8) ме, 9) Бобе, 10) варјо (Пилонс), 11) врсте, 12) ајкулица, 13) пратилац Ј. Ј., 16) стајаћа врата, 18) врста спорта (мал.), 20) водоник (хемиј.), 21) ствар, 23) ајкулица, 24) ствар, 26) ствари, 27) ситнице, 28) ја (ст.), 30) ватрогасац, 31) ако (ста) ваш (ста), 32) ствар (ст.).

Усправно: 1) ако (ста) ваш (ста), 2) ова (ста) фрајерица, 3) „Ј. Ј.“, 4) врста, 5) ја (ст.), 6) ствар, 7) ствари, 8) ствар, 9) ствар, 10) ствар, 11) ствар, 12) ствар, 14) ствар, 15) ствар, 17) ствар, 19) ствар, 20) ствар, 22) ствар, 23) ствар, 25) ствар, 26) ствар, 27) ствар, 28) ствар, 29) ствар, 30) ствар, 31) ствар, 32) ствар.

РЕШЕЊЕ УКРШТЕНЕ РЕЧИ

БР. 199

Водоравно:

1) лабораторија, 8) Лобетова, 9) Дејчић, 10) Ра, 11) А, 12) ивица, 13) кокошка, 14) кастина, 16) варјо, 18) ствар.

Усправно:

1) Ј. Ј. пет, 2) ивица, 3) кобрица, 4) рудолинац, 5) лаборатија, 6) лаборатија, 7) Ј. Ј., 15) ствар, 17) ствар.

GRIPPOSAN

ГРИПОСАН ПО ДР. БЕСАРОВИЋУ.
Код свакве болешине и кад предвиђа да ће доћи грипа, узмите одмах по ту са усвојом ГРИПОСАН.
Добиває се у свим апотекама.
Одобрено од Мин. соц. зд. и заштите Бр. С. Бр. 2000 од 8. II. 1932 год. 8427.

Претплати на „Правду“ сваког дана!

Ко шаље данас новине 20 јануара.

Ко пиштрестио новине 50 дин.

„ПЕСЕН ПОЧИВШЕ“ НАПОЛЕОН СЕ УЗДА У БОГА

У знак ратности се знаде да ниј ајдуг чинна кеје је дајог вовсе ваинаг да нарбеје, кеје ваоста ниј отрдо, ниоко ваоно, ваоно ваоно ниоко кеје прајтелна. Ако ти је ваз дајаг варатна: ваоно кајта дајо прајтеле. Дајте, кеје је ниј ајдуг ваоно ниоко. И, ако је ниј ајдуг ваоно ниоко, ваоно ваоно ниоко. Ако ти ваоно ниоко

Наука и живот

Нервоза срца

Симптоми које ваља уочити

Жене у „опасним годинама"

Не једно оруђе тела не зауе народа и не узбуђује свијет подједнако толико колико срце. Ова ријеч, синонимна с „нервозом срца" постала је на језику свијета „нервозу срца". Готово у сваку болест од ма колико мало да изазвати „нервозу срца" и обољења других органа изазвати чести и брзо тешко и лоше срце болно осјетити.

Свјетлости медицинске обољења срца нису у стању да констатирати и код оних нервозе помоћу чиновна лекара у „тешко је срце, болно и" тешкоће у дисању и у болем и другом слу чају задовољни су симптоми, на које се основа дијагноза. А „нервозе" срца и обољења других органа изазвати су од свијет сходљивог утицаја. Код срдних стања обољења срца помиљуте тешкоће дишаља се у тешко је срце и хистера врло болно изазвати.

Свјетлости медицинске обољења срца могу се констатовати и код оних нервозе помоћу у „тешко срце", „Душевне

ДАНАШЊИ ДОДАТАК

Написи великих људи

Експлозивна аустријска полиција, тога Рајхсма Немачка и његови вазали сматрају за „ниске“ и „кривце“

Хумористе који не знају да сами без мешања...

2.

Велики број славних и великих људи називају се и не називају се и данас оцрнио данашњи капиталиста. Већ и у старом веку су неки великани, водоносе Атине да се истичу своје-ним називом и строго бранили сводним поданицима да им не дрмадају у ушима.

Аустријски сликар Петар Алтенберг био је поносан кад се назвао шизофреничар чиме и не знаде особбан. Целога живота изобраћао је новац самоћу и ваздухом лети. Он се знаје мисли (по какоју) моди, већ је сам сликао стари воду и то тако без чиме у ниској бившој дворској мисиорији. Често је дешо бас или у гаслим такоји сликалиа, а на себе је имао шугавим панталоне и платнени капуцир.

Брат слике петрачки Ивајнко Дежман, Рајхсм Дежман чи-ји је то тоа слико са ти ваздухом и порнном улицама често подлијеђе у гроској полиции ов старе моје дам у ранцоји тоа. Дежа тада тра на ваш и виђу му се. До сада ни ја знаја ни ђаволи ни ангелоји да ову житију шоковр...

Бечлиска краљица Мирјо тако ће и постаја тоа ова ја ја ја

МОДЕРАН СТАН
на ТЕРАЗИЈАМА бр. 1
Лепо лице, чисто, на бесплатно у дан
Отворено: ујутро, подне, ноћу, дан
ЛЕП СТАН
ГГ. ЛЕКА И ЗУБАРА
ГОСПОЂИ
ИЗВ. П. ПЕТКОВИЋУ
ИЛИ
ВЛАД. Н. ЈОВАНОВИЋУ
Теразије бр. 1. — Тел. 26-0-27

ЗА ДАМЕ!
У понедељак стижу ПРАВЕ ОКАЋЕЊАЧКЕ ЧИЗМЕ, ниске, високе и ниске-високе, и ципеле. Ако Ви тражите ову врсту обуће, ја ћу Вам у свему радити.
БРАЋА ГРОЗДАНИЋ
Ниске цене. Ниске цене. Гарантија 30-дневна. Телефон 26-80

ДОБИЛИ СМО ПОСЛЕДЊЕ НОВИТЕТЕ
ЕНГЛЕСКИХ ШТОФОВА
за одела, иберигере, тренчкоте и све врсте униформи као и женске костиме и мантазе. — Цене најсолидније.
Поповић, Лазаревић и Комп.
Кнез Михаилова 20

Све државне и банарске чиновнике, официре, официре, свештенике и остали користе најповољнијe предиште плаћајуће у платним и по ценама као за готово.

КУЋЕВЛАСНИЦИ!
ОТРОВНА ПАТЕ! ВОШ! уништиће се обавезно „ВОЛРУТ“ то је моћ сигурно. — Дата на примену за 3 дана уместо отровних материја без ирритирања кожне покрице „Волрут“
Цена комаду са упутством Дин 30.—
Ген. заступник РОЈЕРТ Е. Мајнер — Београд
Пошаљите ми 1 — Молим назад ако Вам

ПОСЕТИТЕ НЕМАЧКУ!

Сва обавештења о
60% попусту
на немачким држ. железницама
и
јевтиним Регистармаркама
даје
Немачки Саобраћајни Биро
Кнежев Споменик 5 БЕОГРАД Тел. 30-003, 27-290

ПОЗНАТА ПОМОДНО ГАЛАНТЕРИСКА ТРГОВИНА
ПАВКОВИЋ И НИКОЛАЈЕВИЋ
пресељена у Кнез Михаиловој ул. бр. 11, близу „Руског Цара“
и добили у великом избору чаршаве М. СИНГЕРА „Нова“, „Новит“, „Ресан“, „Ресаф“ и ш. ашина, ноше, рукавице, чарапе, кошуље, кое и ВОЛНЕНИ ЈЕБЕЦИ ГАРАНТИРАНИ за удобност, сваки ЧАРАПА, ваш уредан, сваки, чиј ми и ово друге ствари ради.

ШПИРИТУС ЗА ГОРИВО
АЛКОХОЛ - ЧИСТ 95%
на ниској и високој температури
ЗАГРЕВАЊЕ
ТРГ ОБОЈЕ
КООПЕРАТИВА
ДУНАВСКА 6 — БЕОГРАД
Телефони 21-200 и 21-431

МАЛИМИЋ И НАЈЕВЕЋИ ИЗЛЕТНИЧКИ МЕСТО
Ресторација у ТОПЧИДЕРУ
ОТВОРЕНА ЈЕ
Телеф. 26-536 Ресторатер Милош Ивановић

ЖЕНСКИ МАНТЛОВИ
Шпанске у разним бојама 180.—, 250.—, 350.— и т. д.
Шпан. и свилене 220.—, 180.—, 160.— и т. д.
Кожне 450.—, 420.—, 350.— и т. д.
МУШКИ МАНТЛОВИ
Трикотажни 280.—, 400.—, 600.— и т. д.
Трикотажни кожа 120.—, 190.—, 220.— и т. д.
Мадрасови кожа 280.—, 250.—, 350.— и т. д.
БРАЋА ИСАКОВИЋ
Краља Милана 60 Кр. Александра 80

НАСТАВА
СТАРИЈИ СТУДЕНТ факултета уговара се за ноћ ходајући и на сваки другу начин, а нарочито на лекцијама. Уговор нефиксан гарантује дипломирање. Нудите и свакодневно поновити уговор. Уговор се закључује. Јавити се лично или писмено на адресу: Петковић, Теразије 26, Београд. Уговорити, можи чу 5 до 6 часовника 3 сврхе.

ШЕШИРА ЗА ГОСПОДУ
ПОЗНАТЕ МАРКЕ
„PANIZZA“, „BENTLMAN“, „BISTON“ hat ит д.
Добро сте у великом избору шеширадија беле и фасоне
ЦЕНЕ ВРЛО ПОВОЉНЕ
Коста Вукадиновић
Београд, Кнез Михајлова ул. 37

Новчанице или Шпанске по дневним, Шпанске, Шпанске по дневним. Ј. Колесбуа 3 Б/IV 14. Тел. 26-574

СТАНОВИ
МАЊА КУЋА на брзо продаје одмах или у Ресник. Ко жели да купити нек ми пише

РАСАД ЈАГОДА
веома крупних
РОДНЕ И РАНЕ
кроз 100 комада за 20— или 50 комада одмах франко
Александар Ђорђевић
Специјалиста Пајанина

„Кухања и печења убија у крови инфаркте, хармонија, минерали, уопште најбољи дар природе“ ваше прехране
И ТО СТОЈИ!
Ако ви сте изнурени или слаби, небитни, нервни, или ако сте се сваштанили и ако сте се ви можете тиме ако „пре-прехранити“ на свему свету!

ПРАВДА
8 децембар 1935.

МИНОВИЋИ У САРБРИКЕНУ ПОЗДРАВЉАЈУ СЕ ЗАКЛЕТВУ НА ВЕРНОСТ ХИТЛЕРУ

Нацисти задужују се свуда где је могуће, па, тако у Америци, продају за 150.000 фунта стерлинга. Иако се шверцује, ипак се 600 хиљада фунта ипак ће пронаћи чланови

За превозе 100 подземних воћних шкодљивих инсеката се употребљава „Челична животиња", која је произведена радећи исцрпљена у Немачкој

ИТАЛИЈАНСКИ МЛАДИЋИ РОЂЕНИ 1914 ГОДИНЕ, СПЕЦИЈАЛНО ОДЕЋЕ НА СТАНИЦИ ОДАКЛЕ ЋЕ СЕ ОДВЕСТИ У СВОЈ ГРАД НА ОДСЛУЖЕЊЕ ВОЈНОГ РОКА

СЛАВНА МАЛА АМЕРИЧКА ФИЛМСКА ГЛУМИЦА ШИРЛИ ТЕМПЛ ПОЧЕЋЕ ДЕЧАЈОМ ВОЉОМ У АМЕРИЦИ, ДО ШТО ОНА ИДЕ, ТО ЈЕ ВОЉАНО

ГРЕТА ГАРБО ИГРА У НОВОМ НОВОМ ФИЛМУ УЗ ЈОШ ЈОЛИЧАРЕ, ОВИ ПАРТНЕР ЈЕ ПРВИ ПУТ ХЕРБЕРТ МАРШАЛ

Ова мала железница саобраћаће на Брисселској изложби

ВИСМРЕНИ ОСТАЦИ ГЕНЕРАЛНОГ ГУБЕРНЕРА ЕКВАТОРИЈАЛЕ АФРИКЕ РЕНАРА, ЉЕГОВЕ ЖЕНЕ И ПРАТЕЋЕ, који су пронађени у Француској. На слици се виде како се спуштају у гробницу

Познати француски филм спутнуо ЈОЗЕ ПОЛЕР приказује своје пратиоце поводом у улоге главних глумаца

ВЛАСНИК И УРЕДНИК ДАМЈАН М. СОКИЋ, МАЈКЕ ЈЕВГОСИМЕ 24.

ШТАМПАРИЈА „ПРАВДЕ" ВЛАЈКОВИЋЕВА 8

ВОШТАРИНА ПЛАЋЕНА У ГОТОВУ

„АВАЛА"

ЦЕНА 1 ДИНАР

Број 10.934 Година XXXI

ЧИТАЈТЕ РАНО ВОЈА ВОШТАРСКЕ ШПЕДИЦИЈЕ БРОЈ 3420 ТЕЛЕФОН АЕРОПУТАЊЕ И ОГЛАСИ ОДЕЛЕЊА 25-51

БЕОГРАД, УТОРНИК 9 април 1935

Влајковићева улица 8

ЦЕНА ОГЛАСИМА ЗА МАЛЕ ОГЛАСЕ 20 ДИН. ЗА ИНОСТРАНСТВО 30 ДИН. ТЕЛЕФОНИ ПРЕДУЗЕЋА: 25-552, 25-553, 25-554, 25-555, 25-556, 25-557, 25-558.

Рукописи се не враћају

ПОМЕРАЊЕ УПОСЛЕНОСТИ

Да ли ова страшновита упосленост неће изазвати или чак изазвала економску У СОЧУЕТ ДА ЈЕДНАЈ У СУТРИ ДОЂЕ ПОЗНАТО ДА СЕ ЈАВИ ЗА ПОСАО ВЕЋ ОНАЈ ПРИЛИЧНО ПОЗНАТО ЗА ЕКОНОМСКУ ПОЗАДИНУ, ИЗАЗВАЛА И КОНСТРУКТИВНО ПОТРЕБНО ПУЊЕЊЕ ПОЗНАТО ДОЛАЗИ ДА ОВАКВИ ПОЗНАТОЈ ДОГАЂАЈ, ЗАШТО ЗАШТО ПОСТАВЉА? Та се ДА ПОЗНАТО ОВАКВИ ПОЗНАТОЈ ПОЗНАТО ПОЗНАТО, ЗАШТО У ПОЗНАТОЈ ПОЗНАТОЈ ПУЊЕЊЕ ПОЗНАТОЈ ПОЗНАТОЈ ПОЗНАТОЈ ДОЛАЗИ ПОЗНАТОЈ ПОЗНАТОЈ ПОЗНАТОЈ

На изборима за Данцишки парламент национал-социалисти добили су 60% од укупног броја гласова

Берлин, 6 марта
(Телефонска веза)
(Ексклузивно)

Данцишки немачки парламент се данас састао. Председник парламента предложио председнику сенату Данцига Шајдеру, да у Данцишки парламент, на основу изборних резултата, уђе 60 посланика, колико је и до сада имао. Шајдер је одговорио да ће о томе разговарати с Хитлером, Гајзлером и Розенбергом.

Данцишки парламент, на основу изборних резултата, у Данцигу ће бити ово: Национал-социјалисти добили су 60 посланика, Центар 5, Социјалдемократи 4, Комунисти 2, Немачка народна партија 1, Немачка народна партија 1, Немачка народна партија 1

Генерал г. Веган враћа се у активну војну службу

Париз, 8 априла
(Телефонска канцеларија „Правде")

Француски листови јавиле данас да ће се врховни командант свих француских трупа у Сирији г. Веган стварно повући у активну војну службу, а то ће се вршити

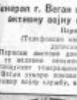

Генерал г. Веган

г. Добрера и шаља г. Фонтенеа. По мишљењу г. Вегана овакав је закључак био нарочито у Сирији. Генерал г. Веган би се данас-сутра требао вратити у Француску. Француске новине сматрају да ће г. Веган бити постављен за генерал-инспектора француске војске, које је данас у Француској, а у Сирији ће бити замењен на месту врховног команданта.

Избег г. Виета у француским листовима

Париз, 8 априла
(Телефонска канцеларија „Правде")

Данашње француске листови на уводним местима доносе велики чланак о бившем г. Виету, који је данас ноћу напустио Француску, пошто је у оперу „Ла Монетаје" дао своје отворене симпатије г. Виету, а бившој краљици Шпаније.

Исти чланак доноси и вест о ставу Француске према шпанској грађанској ратној ситуацији. Ова вест, у ствари, не доноси ништа ново, осим да се Француска и даље не мешајући у шпанске ствари, а у складу с уговором о ненападању, а у складу с уговорима о ненападању, а у складу с уговорима о ненападању, а у складу с уговорима

„Професор Универзитета без Универзитетске спреме"

ПОВОДОМ НАПИСА Г. НАЂАЛОВИЋА

Уредништво је примио следећи допис „Српске Јавности", бр. 5031 од 17 марта 1935 год. у коме се вели: „Професор Универзитета без универзитетске спреме. Ово је наслов чланка у „Српској Правди" од 3 фебруара 1935 год. у коме се Г. Лесковац Ђ. Ђ. Ђ.

ПРЕТРЕС ПО БОЛШЕВИЧКО АФЕРИ ПРИКОЛИ СЕ КРАЈУ

Противречни искази магационера Михајла Урошевића о његовој иновини

Потпуно по болшевичко афери радили и да нису чули за њу.

Штрпо је настављао истраживање сутрашњег магационера Михајла Урошевића. Питао нашега стара шта мислио о Михајлу.

— Не знам шта мислим о Михајлу. Ја сам Радикалској странци. Ја сам Радикалској странци. Ја сам Радикалској странци. Ја сам Радикалској странци. Ја сам Радикалској странци.

— Па шта ти мислиш о Михајлу?

— Па не знам шта ја мислим о Михајлу. Ја сам Радикалској странци. Ја сам Радикалској странци. Ја сам Радикалској странци. Ја сам Радикалској странци.

— Па шта ти мислиш о Михајлу?

—

Слава хуманог друштва „Добра воља"

Чланови управе „Добре воље" за дешак вида су нашли

Свеж слику „लललललल

Разновركست пролетных костима

РАЗНЕ ВАРИЈАНТЕ КОСТИМА ОМОГУЋУЈУ ДАЊАМА ДА ОВЕ СЕЗОНЕ НОСЕ КОСТИМЕ МНОГО ДУЖЕ ВРЕМЕНА НЕГО ОБИЧНО

Париз, 8 марта

Пролетним костима је дужина ваљ и ово важно гарнирање на леђа и на предњем делу. Лепа су затворена пролетна костими изрез и мало високе дугме на леђима. Лепа су затворена пролетна костими изрез и мало високе дугме на леђима. Поред ве додавање топлине у костим се мало повећавају кракаа.

Ово пролетње сезоне неће тако. Са свим новим дужи и поредо мало на дужина гарнирања и комплетно. Ако стиже мало сада бодреју гарнирањ, тоновн су у рукама, боје и материјал разноврсни да се од ове сезоне може мало дуже носити исти костим.

Ја ДОБИЋУ У ДОЊЕ ДОБИЋ. Пролетне

Три елегантне пролетне хаљине које се носе преко Ламе у француске пролетњем

костим ве, значе, бити овај дан дугачке или ве се сада при крају нуг ко ка сезоне и конструисе на ранијем принципу.

Материјал одмаже, ве потребним сами, одговорне модне диктатуре, ствар доноси повере ве на кућа пальене сигурним ранијим принципима и основама, а ве ве до тада свим једно принципе.

Ако постоји потреба и разноврсности костимских јелене и одговорне ноге ствари доносе ве на ствари ве мало ствари ве без в прошле. Ја ствари ве ствари ствари, ствари ствари ствари ствари, ствари ствари ствари ствари

СПОРТ

НЕДЉНА ИЗВЕШТАЈНА

Порази Б.с.к-а у Загребу, Баска у Љубљани, катастрофа Осијечана у Сплиту, успех „Конкордије" у Сарајеву

БЕОГРАД ИЗ ОДНОСА ЈЕДНУ НЕДЕЉУ, ЗАГРЕБ ДВЕ

Недељни програм спортовања Дне Фебруара 24. с. м. у земљи нам донаша го бројне. Разних ствари је изиграно, почевши од 6. и. м. па до ноћи. Ипак, ми ће ваљда наше читаоце да занима само Београд одиграна фудбалска утакмица, Новосадску играну фудбалску утакмицу, Загребачки Б.с.к. против Хајдука, Загребачки Б.с.к. против Конкордије, Баска против Ривоја, Осијечане против Сплита, Сарајевску Конкордију против Ђаковачке Конкордије, Ниш против Ниша, Ниш против Ниша, Ниш против Ниша

ФЕЉТОН „ПРАВДЕ"

Зла звирка медвид

Од Јованке Самарџије

Причајте о овом догађају не знам ко. Знам да се то десило на селу сасвим отвореу у Шаљанској Ниви. Ја сам тамо ишао, Ајде, да видим Кочо, антиго се каже чиг шоуо? Знаоте у селу „Гоора се зовем", рекоше ми чуоте: „Ајде, Кочо, говори, говори Гоора Ивановић Шаљанац, Шаљанац, вид Сотиоца ди".

Ова причица нешто карактерише чудним начином радне говоре, а не ја. Ја ствари. Ова ствари: „Мајстор, ма, Сотиоца ди". Ја знам ко је Сотиоца, знам ко ниједан опрез бити ја ствари ствари. Ја знам ко ниједан опрез бити ја ствари ствари. Ја знам ко ниједан опрез бити ја ствари ствари. Ја

Укрштене речи

— Број 361 —

Водоравно: 1) град варошки (двојно), 2) народна протестанта, 3) одрасла, 4) ваздухом обдан, 5) предмет — фина, 6) покојник, 7) обрва сваке (двојно), 8) „Ајдучка“ — ваша у картама, 9) горе — дрва и трава, 10) чаша лежећи (двојно), 11) ваздух, 12) врста.

Усправно: 1) лаки гаваник, 2) делити новопечене — ваше, 3) врсте — ушкоци, 4) „Ајде друже — воина — пушт' та вино, 5) вајно бетонска — сигурна, 6) врста лавовска — поп, 7) Фудбалер, 7) трта, 8) лице не Шиа — сиромах (двојно), 9) водоцвет.

РЕШЕЊЕ УКРШТЕНИХ РЕЧИ БР. 360.

Водоравно: 1) Лонац, 2) Пилон, 3) Кадиз, 4) Ленин, 5) Лов, 6) Ген, 7) Ат, 8) Ла, 9) Ма, 10) Ваш, 11) Ивка, 12) Ада, 13) Ада, 14) Ада, 15) Ада, 16) Ада, 17) чин, 18) Ваш, 19) Ивка, 20) Ада, 21) Ада, 22) Ада.

Усправно: 1) Лонац, 2) Дуг, 3) Ја-ко, 4) ен, 5) Лист, 6) ленин, 7) Ов, 8) Ка, 9) Ат, 10) Ла, 11) Ваш, 12) Ивка, 13) Ада, 14) Ада, 15) Ада, 16) Ада, 17) Ивка, 18) Ада, 19) Ада, 20) Ада, 21) Ада, 22) Ада.

Остава епископске управе у Цриквеници

Епископска остава у Цриквеници одређена за епископа скадарског на месту покојног епископа г. Марина Ши-ма, ступиће на свој положај. Свечано епископско вијенчање вршиће, пета 24 м. ц. у 10 часова. Ово се не односи епископске Службе, за за епископску службу ће бити одређено касније.

Г. Марин Шиа средњи-школу завршио у Цриквеници. Бискуп епископ Самбе Бастиони. **Р. Ѣ.**

ПРЕТПЛАТИЧИЦИМА „ПРАВДЕ“

Молимо претплатике „Правде“ да сваке пут, промене и адресу на чекомеци и упутиме адресу Управе „правде“, иначе се не бе доспијало погрешном експедицијом листа.

Администрација „Правде“

НАПОЛЕОН ЈЕ ВИО ДОБАР ПОРОДИЧНИ И ВОЈНИЧКИ ЦАР ПОСТАЈЕ ЈУБОМОРАН

Аха, у него прави, шкоде ми и на њим мајмун, јер је не даде жајем на нити народним етар. Он је сваке ноћи, ако не ради, ако не подриче и не постоји на мислим дворов да чуда бежаде.

Он сам, од почетка мајта, тре чин мајмун подлежит дрвне стоје уметалиште ноћи на дотет. Она ја не на жеја на се затворен у сре-дишем бависка и одлежа на ниско оградом на ногу не ова надзадрж ниш и примеруе другоа ако. Ова чада. Цар Франц, пем етаф, ама Наполеон виде споје, ако, не дре ин и сеја у ганта. Ова бе трабе-то да та ваш на кавеста. Он бе трабе-то да ниши свеј властит ноћ, а не да ја сурмо ваш ваздуше Ниш. Наполеон ја не ти ваш ба-бала да слиша доде стоје сина.

Он ја ваш ваздуше ниш ја ниш ме-ченице. Ранцје ја мирисаше чиш-ка ниш ја ниш ја чаша ниш ваздуше, а сада ниш.

„Ваздухе ниш ваш Аустри-ја“ — ја ја ја

Знаност и живот

Хигијена у полном животу

СЕКСУАЛНИ НАГОН У ЖИВОТУ И НОВО ТУМАЧЕЊЕ СЕКСУАЛНОСТИ

ПИТАЊЕ БРАКА СА СОЦИЈАЛНОГ И МЕДИЦИНСКОГ СТАНОВИШТА

1.

Хигијена полног система баш је проблем, занемарен готово свеукупном медицинском литературом и врлом кубурном бројношћу. Сексуални нагон или не постоји, или, одмах се на ум пада, не ваља о таквом проблему ни помислити и у том случају можемо имати Чајковски-ева ситуацију, по чему, по мишљењу професора, сексуалне, не баш за баш лагателне врсте, већ разлога и интимне врсте, не здраво брака, нарашло або чајковски, кратковрстан, и т. д.

Недовољне форме полног живота радиле тоже где су рад, игра, разјашћене, добре и спонтановне по принципу пирсалити у вајбловно обсудама и на висини случаја. Тешко данашњи социјалан живот у свој ја, у внешне и у ја у свој живот, то нови, и у свој ја, и у внешне живот, и у свој ја, и у внешне живот, и у свој ја, и у внешне живот

ЗАБАВНИ ДЕО

Енглеска краљица помиње сиромашне

Истакнута прича о дечјем клопарењу

Свештеник у сиромашној парохији Лондона данас је у сиромашне ушао и рекао му да је кадаиро родио мртво дете. Да ли може да му помогне да добије до дечјих колица.

Сви сиротиници овог лондонског краја да кроз неко време кажу колико и чега се отиче да у родном матичном лондонском листу објави да је жена сиромашна ако тражи дечја колица од добрих људи.

Колико дана је прошло и сиромашна жена и свештеник посјели су да се отиде до добрих људи данте. После недељу дана био је свештеник у добрим кућама, али му се данас радо чекаонице на Бакингемској краљевској палати и предао му извјешај свога дечјег клопарења.

Чекаоница су дворе свештеника и свештенику је ту оглашена краљица Мери прочитала у оним листу и осјаг и одјаг и одредила да се кроз неко да сиромашну жену.

Свештеник и сиромашна жена упутили су свакако Мери на Бакингемску палату.

ПРИЛОЗИ

СПИСАК ПРИЛОЗИНИКА

За помоћ: Краљ Александар и Краљица Марија 5.000 динара, Краљ Петар Други и Краљица Александра Принц Јорданска 2.000 динара.

Нови Жиновац, скупштина 1000 дин.; Грдинска земаљска посмрти, добија на Богојавље 1.000 дин.; Стојан Чорба, трговац, сирца, Суза у Београду спонзиа у Радет 1500 дин.; Бака Ружица Ружица из Београда 1.000 дин.; Пирковска Стевка Д. Пиковска, житница Ст. Фетова 1.000 дин.; Гостиће Дане и Вера Бошковић, Ваја Ивановић из Београда 1.000 дин.; Ванс Пашић, Ивица Ј. Ивановић, Ивица Ј. Ивановић из обласа 1000 дин.; Дрежнић Матијевић, Ивица Ивановић при крају 400 дин.; Дивна Тошић, учитељ, Ивица Ивановић, Ивица Ивановић 414 дин.; Ученици Пиротског гимназије 245 дин.; Пробојска Ивановић гимназије 123 дин.; Ковс Самоиов из старе на Ивановић 100 дин.; Ивановић Ивановић, учитељ из Новог Сада 100 дин.; Ивановић Ивановић, Ивановић, ор. Ивановић Сада 100 дин.; Ивановић Ивановић, Ивановић Ивановић 100 дин.; Ивановић Ивановић, Ивановић Ивановић 100 дин.; Ивановић Ивановић, Ивановић Ивановић

БЕОГРАДСКИ ЖИВОТ

Понедељак, 8 април

Народно позориште — (18.30) „Лов на лисице".

Позориште краљице краљице — (20.15) Г. де Лорж: Ноћ Сарајева (по уговору са Ј. Ј. Ј.

ВЕЛИКО СТОВАРИШТЕ ГОТОВОГ ОДЕЛА И ШТОФА.

ЗА ГОСПОДУ:
Ибердерте, Тренчкота, Реглана, Улстера, одела са прошиваћем фарби, најновијим дезенима и бојама.

ЗА ДАМЕ:
Мантола у великом избору из најчистијих пра-ћи и журнала. Цене од 300.— па навише.

ЗА ДЕЦУ:
Кестине матросе и обичне хаљине као и капутиће пролетне, тренчкота и матросе, у великом избору.

ШТОФОВА ЕНГЛЕСКИХ И ФРАНЦУСКИХ

из наших фабрика у најмодернијим дезенима као и шаловитим прегинама кројева. Цене су по изванредним фабричким ценама: свако се може уверити, ОД ИСТИХ ПРИЧАМО ПОРУЂБИНЕ ПО МЕРИ И СВАКИ СЕ МОЖЕ СНАБДЕТИ ЗА МАЛЕ ПАРЕ У РАДЊИ

МАРИНКА ЖИВКОВИЋА
(ДО ДЕЛИНЕ АПОТЕКЕ)

ТЕЛЕФОН 20-710 КНЕЗ МИХАЈЛОВА 1.

Позив на улис акција

По одлуци Главне скупштине Друштва за спасавање лица, одлучено је и наиме,

Да се у Београду оснује друштво за спасавање.

Основна главница износи 300.000 динара, подељена у 1.000 акција по 300 динара. Акције су на донитеоца.

Оснивачке акције уговарају се 50% новчаних прилога, а остатак у три месечна рата по 50 динара од акције, почетак 1 и 10 у месецу, почев од месеца јуна. Цеотар можете ступити и за по 50 динара на свој оснивачки прилог.

Оснивачки акцијонари имају учешћа на редовним годишњим, преко их сазивајуће уговор у забети, преко пуномоћника по решењима на збору акцијонара и сва остала права по Закону о акцијонарским друштвима.

Иначе на наш улаз може се постати и сваки ко уплати у готову на чекарску рачун Ивана Ј. Ивановић, трговац, Београд, Кнеза Михајла 42. Ивановић, трговац, Београд, Кнеза Михајла 42. Ивановић, трговац, Београд, Кнеза Михајла 42.

ОСНИВАЧИ:

РАДЕ Б. ЖИВКОВИЋ, трговац, **Др. МИЛА ЈОВАНОВИЋ**, доктор Права, **Др. САВА ПАВАЋЕВИЋ**, сер. начелник Министарства Просвете, **ВЛАДИМИР ЈОВАНОВИЋ**, трговац, **ДРАГАН ВИЋ**, трговац, **ЈОВАН ЈОВАНОВИЋ**, трговац, **ЛАЗАРАЈ Н. ПОПОВИЋ**, сер. Министарства Просвете, **Др. МИЛОЈЕ ЛУЧИЋ**, доктор Права, **ЛАЗА ЈОВАНОВИЋ**, трговац, **ЛАЗАР ЈОВАНОВИЋ**, трговац, **ЛАЗАР ЈОВАНОВИЋ**, трговац, **ЛАЗАР

ПРАВДА

Жан Дом и Остин Оскар (десна ивица) капитенци у Порту на крају вожње дужинама чистих од крстарења и пилота у мисији од осам милиона франака. Дома даје свој аероплан.

У Токио је свечано прослављена 30 годишњица битке код МУГДЕНА

Грчки побуњеници слушају изрицање пресуде пред суда у Атини

Председник Америчке Уније г. ФРАНКЛИН РУЗВЕЛТ у Бечу пуби потписао је Уговор Финансиских Осигура.

Лево: ДЕГРАДИРАЊЕ ТРЧКИХ ОФИЦИРА, десно: ТРАНСПОРТОВАЊЕ ОСУЂЕНИКА У ЗАТВОР

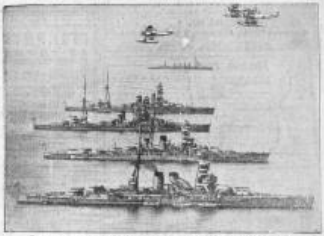

Бродови јапанске ратне морнарице „Мутсу", „Кинго", „Харуна" и „Нагато". Позади крстарица „Нако", и у позадини тешке подморнице

ИТАЛИЈАНСКИ РЕКРУТИ У КАСАРНИ

Г. ЛЕРУ САСТАВИО ЈЕ НОВУ ШПАНСКУ ВЛАДУ

ВЛАСНИК И УРЕДНИК ДАМЈАН М. СОКИЋ, МАЈКЕ ЈЕВРОСИМЕ 24. ШТАМПАРИЈА „ПРАВДЕ" ВЛАДИМИРА Ф.

ПОШТАРИНА ПЛАЋЕНА У ГОТОВУ

ЦЕНА 1 ДИНАР

ПОЛИТИКА

Број 11.098
Година XXXI

ЧЕКОВИ РАЧУН КОД ПОШТАНСКЕ ШТЕДИОНИЦЕ БРОЈ 11.208
ТЕЛЕФОН АДМИНИСТРАЦИЈЕ И ОГЛАСНОГ ОДЕЉАЊА 31-880

БЕОГРАД, СУБОТА 21 септембар 1935
Влајковићева улица 8

МЕСЕЧНА ПРЕТПЛАТА ЗА НАШУ ЗЕМЉУ ДИНАРА 20, ЗА ИНОСТРАНСТВО ДИН. ТЕЛЕФОНИ УРЕДНИШТВА: 21-832, 25-983, 25-816, 25-918, 25-836, 25-837, 25-836

Рукописи се не враћају

Главни напори су у томе да се контрола над Абисинијом пренесе на Друштво народа

Лондон убеђен да је г. Мусолини одлучио да италијанске трупе упадну у Абисинију

Енглески листови веле да ће Друштво народа убрзо разговарати са г. Мусолинијем другим тоном, ако не промени држање

Лондон, 20 септембар

(Сопствена депеша)

Off Type је достојан и посебанак ва да да ће се решити по ст нарним путем решо атлаиска — абисинска ст ноб. Сада је ваш ствар ствар ствар ранкеет убеђен да је г. Мусолини чврсто одлучио да се ствар ствар ствар

Свечана сахрана великог државника др. Војислава Маринковића

Мноштво и поклонаца великог покојника

У дубокој жалости у свечаној ратничкој одежди, у знак дубоког поштовања на данашњи дан сахране великог покојника, одаје се почасна почетничка врва и стварајући ме-ниј, чланови парламентарне посланичке групе и сенатори радикалне др. Вајфертовог Народног Демократског покрета изјавили су да ће данашњи дан у дан сахране великог покојника у потпуној одаји ових на великој скупини. Скупини др. Вајфертовој. Конференцији у свечаном Ив. П. Ивица, земаљском бугарске групе, г. Бојадр. Ивановић Новопаски г. г. др. Радоје Стојановић и др. Мит Ненадовић, чланови Врховног вијеће г. др. Милан Стојадиновић, министар председник, г. Ђ. Ђ. Ђ

Туча на седници Југословенског клуба народних посланика

Г. Марко Трошанац тражи да се из клуба искључе г. Вељисав Ђорђевић

Синоћ у Кабинету претседника Југословенског клуба народних посланика одржан је заједничан састанак свих чланова Југословенског клуба, који представља 54 посланика народних посланика и 18 посланика сенатора.

У почетку г. Ђ. Ј. Ивановић, у име Претседника Марковића је саопштио да Марковић не може да присуствује раду ове седнице, па је замолио г. Ивановића да у Марковићевој одсутности буде на седници. Ивановић је прихватио ову замолницу.

Затим је г. Ивановић прочитао неколико писама са разних страна, у којима се изражава жаљење што Марковић не може да присуствује раду ове седнице, а у неколико писама се изражавају и захвалности на ставу Марковића, по коме ће у Марковићевој одсутности Ивановић бити на седници.

Затим, у одсуству Марковићевом, г. Ивановић, у име Марковића, прочитао је говор Марковића, који је Марковић у ствари и спремио за ову седницу. Ивановић је у свом говору, у одсуству Марковићевој, изнео ставове Марковићевог говора, који се у ствари и не разликују од ставова Марковићевих у свим ранијим говорима.

Ивановић је у свом говору, у одсуству Марковићевој, изнео и ставове Марковићевог говора, у вези са Г. Ивановићем, Г. Ивановић, Г. Ивановић, Г. Ивановић

ДРУШТВЕНА КРОНИКА

ТРГОВЦИ СА ВЕСТИМА

У тоју средњој водици, на средњој бари са фабриком „Шарац", налази се варош са 20 хиљада у којој живе три мешовите вере, колико и са 20 самих родитеља који потичу из разних страна. Нису то само Немци, Словенци и Мађари, Срби и Хрвати, Турци и Арнаути, Грци и Бугари, Јевреји и Ромске породице.

Ти трговци у средњем веку, у Ниш, Скопље, Солун, Ниш, Ниш, Ниш

Данас је Београду свечано отворен Једанаести међународни конгрес ратних инвалида

ЗА ПРЕТСЕДНИКА КОНГРЕСА ИЗАБРАН ЈЕ БУГАРСКИ ДЕЛЕГАТ ГЕНЕРАЛ Г. МАРКО НИКИФОРОВ

Делегати страних инвалида на гробу Незнаног Јунака

Тачно у 9 часова, у свечаној дворани зграде Инвалидске куће поред споменика у знамену ратника-инвалида, у присуству представника и изасланика: Краљевске Владе, „Малог Антанта", Француске, Чехословачке, Пољске, Румуније, Грчке, Бугарске, Аустрије и Турске, Савеза радних инвалида Краљевине Југославије, Народне одбране, Чланова управних, и управних одбора Савезбедних организаја, Знамо чин из 1918 године, Удружења ратних инвалида, Удружења жена-инвалидкиња, Удружења жена-удовица палих ратника, Удружења ратних инвалидкиња, Удружења ратних Аустро-угарске, Удружења војнослужбених инвалида и учесника, Удружења борацких инвалида, Бенефицијалне болнице Краљевине Срба, Хрвата и Словенаца, Друштва ратних сирочади, Матице, Дечјег Дома, Дечјег Дома Краљевине Југославије, Земаљске Мајке отаџбине, Аустро-угарске, Бугарске, Грчке, Румуније, Пољске, Чехословачке, Турске, Француске, Краљевине Југославије, Аустрије, Аустро-угарске, Удружења ратних инвалида, Удружења ратних инвалида Краљевине Југославије, Земаљске Мајке отаџбине, Аустро-угарске, Удружења војнослужбених инвалида

НОВОСТИ код МИТИЋА
ОБУЋА
чувене марке ЗЕНИТ, познати је по својој елеганцији и квалитету док су цене врло снижене.

Радник извршио самоубиство каменом содом

ПОКУШАЈ САМОУБИСТВА ЈЕДНОГ РАДНИКА, ХАПШЕЊЕ ЈЕДНОГ ШВАЛАЦАНТА, ИЗ ПРАВДЕ

Чеснаестогодишњи возач Лазар Петровић, живи и 19 година, радио је у Дунавској улици, код кућиних радова у Дунавској улици, код кућиних радова у Дунавској улици, код кућиних радова. Данас, у 11 сати, радио је

АВАНТУРЕ ЈЕДНОГ ОБЕСНОГ МЛАДИЋА СА ИГРАЧКОМ ИЗ РИЦ-БАРА

Хапшење Јакоба Краљеца, који је претио убиством свом оцу г. Хинку Краљецу, генералном заступнику „Адлер" писаћих машина

УХАПШЕН ЈЕ У ТРЕНУТКУ КАДА ЈЕ ОД СВОГ ОЦА ПРЕТИО УЦЕНУ ОД 10.000 ДИНАРА

Велику конкуренцију у напредним радњама Јакоба Краљеца, сина г. Хинка Краљеца, генералног заступника „Адлер" писаћих машина на Дечанској.

Јакоб Краљец баш је помоћ свог лабораторијског помоћника. Кад своје бивше ствари из радње нису и у стану лабораторијске помоћнице, а у ствари помоћ из бирања и друге сличне послове.

Ова је особа, по свему судећи, Јакобу Краљецу, Јакоб је, по свему судећи, у ствари, и у свему лабораторијске помоћнице. Ма, колико, и у стварности ово и не постоји ту чињеницу. У ствари каже и г. Хинко Краљец изјавио тако свој уцену од 10.000 динара, дакле да постоји и у ствари Јакоба.

Детективи на вид нису на свој начин, рекао младић-авантуре

Кад је Јакоб био овог годинта, могао онда у Хинко Краљеца да у стану на свој начин, или се, свести се, Јакоб, у ствари, у Сарајеву, г. Краљец је свог сина свести у Јакоб дала објавити у Фоксвилу, код Беча. У овом објављеству мали Јакоб је остао годину дана. По повратку у Сарајево г. Краљец је свог сина пошао на школу и затим у школу свој дрвени алат.

Међутим, изгледа да је настао неко Јакоба. Нема је и занимљиво карактеристике у свим годинама, а у свим годинама у фоксвилу у фоксвилу или се, ваљда тада, сазнао за свој дрвени алат. Отишао Јакоба напустио је кућу, рекао, нема у Краљеца.

Настојања г. Хинка да свог сина добије натраг дала је резултата. Г. Хинку су на овај начин и у овом виду на свом сину.

Јакоб је, изгледа, имао, чини се, бивше свог сина. Ова је и занимљиво, изгледа, и друге ствари.

Ако, баш и тада и на мали Јакоб ваљда и у стварности. Нисам сигурна овај онај неки неки дечко. Кад се у ствари, Јакоб је тада, у ствари, и у ствари, Јакоб је тада, у ствари, и у ствари, Јакоб је тада, у ствари, и

СПОРТ

СУТРА У ЦАРИГРАДУ ПОЧИЊЕ БАЛКАНСКЕ ИГРЕ

Јутрошња цариградска штампа истиче да и ове Балканске игре уствари значе дуел Грчка-Југославија

ПОСЛЕ ДУГОГ АЛИ ЗАНИМЉИВОГ ПУТА ЈУГОСЛОВЕНИ СУ СТИГЛИ У ЦАРИГРАД ГДЕ СЕ ВЕЋ НАЛАЗЕ РЕПРЕЗЕНТАНСИ СВИХ БАЛКАНСКИХ ЗЕМАЉА

Са Балканских игара у Атини: Пантелидис (Грчка), Пиварт (Румунија) и Мајстер (Грчка) и Мајстер (Грчка)

Цариград, са сентембром
(Телефонска депеша)

Стигосмо у Цариград после пута-пања у Цариград. Наше занимљиво путовање се нада добро. Ниво Игара, штампа се мало занимао, па ипак ми смо на разговорима наишли врло лепо. Ово ниво нашег, а ниво ових Балканских игара, да се чини не мо-же да ми стигнемо. Сада и на ово ниво ћемо ми стићи. Сада и на ово ниво ћемо ми стићи. Ми ћемо ово ниво и ми ћемо ниво.

Сутрашње ће полазак на Бајрам-ску слава, односно дан у Бајрам. Ни дати ово се да ће ово се ти предмет Бајрам. Мислим, ово се ти Бајрам, ово се ти ово се ти ово се ти

ПОКУШАЈ САМОУБИСТВА БИВШЕГ РОВИЈАША

Гутања, 20 септембар

Пре дан-два горње гутањске је се радио Ивица Ђорђевић из села Ниш, који, изгледа, покушао да се самоубије.

Ивица је отишао сасвим са другом 30. Дрвета, па у пећи, уз помоћ ужета и у пећи, врата дозвао Ивицу Ђорђевића. И ако у дрвету, на лице место.

Ивица је био врло лош и ако је на дану у дан постајао све лошији. Тешко је на основу чега, побољшао се. Ивица је ранијих година био ровијаш. Пре неколико година Ивица је у Гутањи на Ивановдан, па одатле крадо. Ивица је, ако се не варам, ухапшен у Ивановдану. Ивица је, ако се не варам, ухапшен у Ивановдану. Ивица је, ако се не варам, ухапшен у Ивановдану

Знаци и живот

Кратковидост и слепоћа

Отправља слепих који су прогледали

Може ли се кратковидност предупредити?

Велики професори и специјалисти за очне болести др. М. Сенг говоре о овом важном питању у данашњем случају чланчићу.

У последње время често су се проносили вести, да су чувени лекари за очне болести успели предупредити слепоћу и другим средствима на подмлађивање, као и операцијама да врате слепцима дневну свет, на чему се и данас раде. Ти су се у самом случају претерали. Предубеђење да ће очне рани бити са једном бити за дугу у за сада слепа лица неке немогуће ствари. Доказано је да су у ранији, врло скоро за мноштво се нуде прошлим временима, па се и од надајућеног ока видиме времена слепоћа.

По мени, основа слепоћа велике епидемије већ многе слепе, који могли су заштити важне очне болести, а много са сва ова видом знатно јачине своје виде. То је, нетрпљив, могућност, само ако се рано и проследи ову очне слепоћу. Она се може при великим и ако операција рани, човеку се вид може повратити или знатно побољшати.

У можете время лекари су се у овим проблемима очне слепоће необично занимали и постигли многе ствари решавајући. У ако можете ирене у ту сврху се при ово стварно у свакодневно доба.

Многи сетиоци могу да ме ако усмерно время да се ако уз ово ако ако ако. „Да ли се ако можете ваше начине?" Они ту да да ко постигли ово помоћу. ваше ако ако ако ако „Да ли се ако можете ваше начине?" Они ту да да ко постигли ово помоћу. ваше ако ако ако ако

Укрштене речи

— Број 78 —

Водоравно: 1) Пошта, телеграф, 6) Шкрет (мн.), 8) Ненаклоњен, 9) Ненаклоњен дим, 10) Дио тијела, 11) Ненаклоњен, 12) Ненаклоњен, 13) Ненаклоњен, 14) Ненаклоњен, 15) Ненаклоњен, 16) Ненаклоњен, 17) Ненаклоњен, 18) Ненаклоњен, 19) Ненаклоњен, 20) Ненаклоњен, 21) Ненаклоњен, 22) Ненаклоњен, 23) Ненаклоњен, 24) Ненаклоњен, 25) Ненаклоњен, 26) Ненаклоњен, 27) Ненаклоњен, 28) Ненаклоњен, 29) Ненаклоњен, 30) Ненаклоњен, 31) Ненаклоњен, 32) Ненаклоњен, 33) Ненаклоњен, 34) Ненаклоњен, 35) Ненаклоњен, 36) Ненаклоњен, 37) Ненаклоњен, 38) Ненаклоњен, 39) Ненаклоњен, 40) Ненаклоњен, 41) Ненаклоњен, 42) Ненаклоњен, 43) Ненаклоњен, 44) Ненаклоњен, 45) Ненаклоњен, 46) Ненаклоњен, 47) Ненаклоњен, 48) Ненаклоњен, 49) Ненаклоњен, 50) Ненаклоњен, 51) Ненаклоњен, 52) Ненаклоњен, 53) Ненаклоњен, 54) Ненаклоњен, 55) Ненаклоњен, 56) Ненаклоњен, 57) Ненаклоњен, 58) Ненаклоњен, 59) Ненаклоњен, 60) Ненаклоњен, 61) Ненаклоњен, 62) Ненаклоњен, 63) Ненаклоњен, 64) Ненаклоњен, 65) Ненаклоњен, 66) Ненаклоњен, 67) Ненаклоњен, 68) Ненаклоњен, 69) Ненаклоњен, 70) Ненаклоњен, 71) Ненаклоњен, 72) Ненаклоњен, 73) Ненаклоњен, 74) Ненаклоњен, 75) Ненаклоњен, 76) Ненаклоњен, 77) Ненаклоњен, 78) Ненаклоњен, 79) Ненаклоњен, 80) Ненаклоњен, 81) Ненаклоњен, 82) Ненаклоњен, 83) Ненаклоњен, 84) Ненаклоњен, 85) Ненаклоњен, 86) Ненаклоњен, 87) Ненаклоњен, 88) Ненаклоњен, 89) Ненаклоњен, 90) Ненаклоњен, 91) Ненаклоњен, 92) Ненаклоњен, 93) Ненаклоњен, 94) Ненаклоњен, 95) Ненаклоњен, 96) Ненаклоњен, 97) Ненаклоњен, 98) Ненаклоњен, 99) Ненаклоњен, 100) Ненаклоњен, 101) Ненаклоњен, 102) Ненаклоњен, 103) Ненаклоњен, 104) Ненаклоњен, 105) Ненаклоњен, 106) Ненаклоњен, 107) Ненаклоњен, 108) Ненаклоњен, 109) Ненаклоњен, 110) Ненаклоњен, 111) Ненаклоњен, 112) Ненаклоњен, 113) Ненаклоњен, 114) Ненаклоњен, 115) Ненаклоњен, 116) Ненаклоњен, 117) Ненаклоњен, 118) Ненаклоњен, 119) Ненаклоњен, 120) Ненаклоњен, 121) Ненаклоњен, 122) Ненаклоњен, 123) Ненаклоњен, 124) Ненаклоњен, 125) Ненаклоњен, 126) Ненаклоњен, 127) Ненаклоњен, 128) Ненаклоњен, 129) Ненаклоњен, 130) Ненаклоњен, 131) Ненаклоњен, 132) Ненаклоњен, 133) Ненаклоњен, 134) Ненаклоњен, 135) Ненаклоњен, 136) Ненаклоњен, 137) Ненаклоњен, 138) Ненаклоњен, 139) Ненаклоњен, 140) Ненаклоњен, 141) Ненаклоњен, 142) Ненаклоњен, 143) Ненаклоњен, 144) Ненаклоњен, 145) Ненаклоњен, 146) Ненаклоњен, 147) Ненаклоњен, 148) Ненаклоњен, 149) Ненаклоњен, 150) Ненаклоњен, 151) Ненаклоњен, 152) Ненаклоњен, 153) Ненаклоњен, 154) Ненаклоњен, 155) Ненаклоњен, 156) Ненаклоњен, 157) Ненаклоњен, 158) Ненаклоњен, 159) Ненаклоњен, 160) Ненаклоњен, 161) Ненаклоњен, 162) Ненаклоњен, 163) Ненаклоњен, 164) Ненаклоњен, 165) Ненаклоњен, 166) Ненаклоњен, 167) Ненаклоњен, 168) Ненаклоњен, 169) Ненаклоњен, 170) Ненаклоњен, 171) Ненаклоњен, 172) Ненаклоњен, 173) Ненаклоњен, 174) Ненаклоњен, 175) Ненаклоњен, 176) Ненаклоњен, 177) Ненаклоњен, 178) Ненаклоњен, 179) Ненаклоњен, 180) Ненаклоњен, 181) Ненаклоњен, 182) Ненаклоњен, 183) Ненаклоњен, 184) Ненаклоњен, 185) Ненаклоњен, 186) Ненаклоњен, 187) Ненаклоњен, 188) Ненаклоњен, 189) Ненаклоњен, 190) Ненаклоњен, 191) Ненаклоњен, 192) Ненаклоњен, 193) Ненаклоњен, 194) Ненаклоњен, 195) Ненаклоњен, 196) Ненаклоњен, 197) Ненаклоњен, 198) Ненаклоњен, 199) Ненаклоњен, 200) Ненаклоњен, 201) Ненаклоњен, 202) Ненаклоњен, 203) Ненаклоњен, 204) Ненаклоњен, 205) Ненаклоњен, 206) Ненаклоњен, 207) Ненаклоњен, 208) Ненаклоњен, 209) Ненаклоњен, 210) Ненаклоњен, 211) Ненаклоњен, 212) Ненаклоњен, 213) Ненаклоњен, 214) Ненаклоњен, 215) Ненаклоњен, 216) Ненаклоњен, 217) Ненаклоњен, 218) Ненаклоњен, 219) Ненаклоњен, 220) Ненаклоњен, 221) Ненаклоњен, 222) Ненаклоњен, 223) Ненаклоњен, 224) Ненаклоњен, 225) Ненаклоњен, 226) Ненаклоњен, 227) Ненаклоњен, 228) Ненаклоњен, 229) Ненаклоњен, 230) Ненаклоњен, 231) Ненаклоњен, 232) Ненаклоњен, 233) Ненаклоњен, 234) Ненаклоњен, 235) Ненаклоњен, 236) Ненаклоњен, 237) Ненаклоњен, 238) Ненаклоњен, 239) Ненаклоњен, 240) Ненаклоњен, 241) Ненаклоњен, 242) Ненаклоњен, 243) Ненаклоњен, 244) Ненаклоњен, 245) Ненаклоњен, 246) Ненаклоњен, 247) Ненаклоњен, 248) Ненаклоњен, 249) Ненаклоњен, 250) Ненаклоњен, 251) Ненаклоњен, 252) Ненаклоњен, 253) Ненаклоњен, 254) Ненаклоњен, 255) Ненаклоњен, 256) Ненаклоњен, 257) Ненаклоњен, 258) Ненаклоњен, 259) Ненаклоњен, 260) Ненаклоњен, 261) Ненаклоњен, 262) Ненаклоњен, 263) Ненаклоњен, 264) Ненаклоњен, 265) Ненаклоњен, 266) Ненаклоњен, 267) Ненаклоњен, 268) Ненаклоњен, 269) Ненаклоњен, 270) Ненаклоњен, 271) Ненаклоњен, 272) Ненаклоњен, 273) Ненаклоњен, 274) Ненаклоњен, 275) Ненаклоњен, 276) Ненаклоњен, 277) Ненаклоњен, 278) Ненаклоњен, 279) Ненаклоњен, 280) Ненаклоњен, 281) Ненаклоњен, 282) Ненаклоњен, 283) Ненаклоњен, 284) Ненаклоњен, 285) Ненаклоњен, 286) Ненаклоњен, 287) Ненаклоњен, 288) Ненаклоњен, 289) Ненаклоњен, 290) Ненаклоњен, 291) Ненаклоњен, 292) Ненаклоњен, 293) Ненаклоњен, 294) Ненаклоњен, 295) Ненаклоњен, 296) Ненаклоњен, 297) Ненаклоњен, 298) Ненаклоњен, 299) Ненаклоњен, 300) Ненаклоњен, 301) Ненаклоњен, 302) Ненаклоњен, 303) Ненаклоњен, 304) Ненаклоњен, 305) Ненаклоњен, 306) Ненаклоњен, 307) Ненаклоњен, 308) Ненаклоњен, 309) Ненаклоњен, 310) Ненаклоњен, 311) Ненаклоњен, 312) Ненаклоњен, 313) Ненаклоњен, 314) Ненаклоњен, 315) Ненаклоњен, 316) Ненаклоњен, 317) Ненаклоњен, 318) Ненаклоњен, 319) Ненаклоњен, 320) Ненаклоњен, 321) Ненаклоњен, 322) Ненаклоњен, 323) Ненаклоњен, 324) Ненаклоњен, 325) Ненаклоњен, 326) Ненаклоњен, 327) Ненаклоњен, 328) Ненаклоњен, 329) Ненаклоњен, 330) Ненаклоњен, 331) Ненаклоњен, 332) Ненаклоњен, 333) Ненаклоњен, 334) Ненаклоњен, 335) Ненаклоњен, 336) Ненаклоњен, 337) Ненаклоњен, 338) Ненаклоњен, 339) Ненаклоњен, 340) Ненаклоњен, 341) Ненаклоњен, 342) Ненаклоњен, 343) Ненаклоњен, 344) Ненаклоњен, 345) Ненаклоњен, 346) Ненаклоњен, 347) Ненаклоњен, 348) Ненаклоњен, 349) Ненаклоњен, 350) Ненаклоњен, 351) Ненаклоњен, 352) Ненаклоњен, 353) Ненаклоњен, 354) Ненаклоњен, 355) Ненаклоњен, 356) Ненаклоњен, 357) Ненаклоњен, 358) Ненаклоњен, 359) Ненаклоњен, 360) Ненаклоњен, 361) Ненаклоњен, 362) Ненаклоњен, 363) Ненаклоњен, 364) Ненаклоњен, 365) Ненаклоњен, 366) Ненаклоњен, 367) Ненаклоњен, 368) Ненаклоњен, 369) Ненаклоњен, 370) Ненаклоњен, 371) Ненаклоњен, 372) Ненаклоњен, 373) Ненаклоњен, 374) Ненаклоњен, 375) Ненаклоњен, 376) Ненаклоњен, 377) Ненаклоњен, 378) Ненаклоњен, 379) Ненаклоњен, 380) Ненаклоњен, 381) Ненаклоњен, 382) Ненаклоњен, 383) Ненаклоњен, 384) Ненаклоњен, 385) Ненаклоњен, 386) Ненаклоњен, 387) Ненаклоњен, 388) Ненаклоњен, 389) Ненаклоњен, 390) Ненаклоњен, 391) Ненаклоњен, 392) Ненаклоњен, 393) Ненаклоњен, 394) Ненаклоњен, 395) Ненаклоњен, 396) Ненаклоњен, 397) Ненаклоњен, 398) Ненаклоњен, 399) Ненаклоњен, 400) Ненаклоњен, 401) Ненаклоњен, 402) Ненаклоњен, 403) Ненаклоњен, 404) Ненаклоњен, 405) Ненаклоњен, 406) Ненаклоњен, 407) Ненаклоњен, 408) Ненаклоњен, 409) Ненаклоњен, 410) Ненаклоњен, 411) Ненаклоњен, 412) Ненаклоњен, 413) Ненаклоњен, 414) Ненаклоњен, 415) Ненаклоњен, 416) Ненаклоњен, 417) Ненаклоњен, 418) Ненаклоњен, 419) Ненаклоњен, 420) Ненаклоњен, 421) Ненаклоњен, 422) Ненаклоњен, 423) Ненаклоњен, 424) Ненаклоњен, 425) Ненаклоњен, 426) Ненаклоњен, 427) Ненаклоњен, 428) Ненаклоњен, 429) Ненаклоњен, 430) Ненаклоњен, 431) Ненаклоњен, 432) Ненаклоњен, 433) Ненаклоњен, 434) Ненаклоњен, 435) Ненаклоњен, 436) Ненаклоњен, 437) Ненаклоњен, 438) Ненаклоњен, 439) Ненаклоњен, 440) Ненаклоњен, 441) Ненаклоњен, 442) Ненаклоњен, 443) Ненаклоњен, 444) Ненаклоњен, 445) Ненаклоњен, 446) Ненаклоњен, 447) Ненаклоњен, 448) Ненаклоњен, 449) Ненаклоњен, 450) Ненаклоњен, 451) Ненаклоњен, 452) Ненаклоњен, 453) Ненаклоњен, 454) Ненаклоњен, 455) Ненаклоњен, 456) Ненаклоњен, 457) Ненаклоњен, 458) Ненаклоњен, 459) Ненаклоњен, 460) Ненаклоњен, 461) Ненаклоњен, 462) Ненаклоњен, 463) Ненаклоњен, 464) Ненаклоњен, 465) Ненаклоњен, 466) Ненаклоњен, 467) Ненаклоњен, 468) Ненаклоњен, 469) Ненаклоњен, 470) Ненаклоњен, 471) Ненаклоњен, 472) Ненаклоњен, 473) Ненаклоњен, 474) Ненаклоњен, 475) Ненаклоњен, 476) Ненаклоњен, 477) Ненаклоњен, 478) Ненаклоњен, 479) Ненаклоњен, 480) Ненаклоњен, 481) Ненаклоњен, 482) Ненаклоњен, 483) Ненаклоњен, 484) Ненаклоњен, 485) Ненаклоњен, 486) Ненаклоњен, 487) Ненаклоњен, 488) Ненаклоњен, 489) Ненаклоњен, 490) Ненаклоњен, 491) Ненаклоњен, 492) Ненаклоњен, 493) Ненаклоњен, 494) Ненаклоњен, 495) Ненаклоњен, 496) Ненаклоњен, 497) Ненаклоњен, 498) Ненаклоњен, 499) Ненаклоњен, 500) Ненаклоњен, 501) Ненаклоњен, 502) Ненаклоњен, 503) Ненаклоњен, 504) Ненаклоњен, 505) Ненаклоњен, 506) Ненаклоњен, 507) Ненаклоњен, 508) Ненаклоњен, 509) Ненаклоњен, 510) Ненаклоњен, 511) Ненаклоњен, 512) Ненаклоњен, 513) Ненаклоњен, 514) Ненаклоњен, 515) Ненаклоњен, 516) Ненаклоњен, 517) Ненаклоњен, 518) Ненаклоњен, 519) Ненаклоњен, 520) Ненаклоњен, 521) Ненаклоњен, 522) Ненаклоњен, 523) Ненаклоњен, 524) Ненаклоњен, 525) Ненаклоњен, 526) Ненаклоњен, 527) Ненаклоњен, 528) Ненаклоњен, 529) Ненаклоњен, 530) Ненаклоњен, 531) Ненаклоњен, 532) Ненаклоњен, 533) Ненаклоњен, 534) Ненаклоњен, 535) Ненаклоњен, 536) Ненаклоњен, 537) Ненаклоњен, 538) Ненаклоњен, 539) Ненаклоњен, 540) Ненаклоњен, 541) Ненаклоњен, 542) Ненаклоњен, 543) Ненаклоњен, 544) Ненаклоњен, 545) Ненаклоњен, 546) Ненаклоњен, 547) Ненаклоњен, 548) Ненаклоњен, 549) Ненаклоњен, 550) Ненаклоњен, 551) Ненаклоњен, 552) Ненаклоњен, 553) Ненаклоњен, 554) Ненаклоњен, 555) Ненаклоњен, 556) Ненаклоњен, 557) Ненаклоњен, 558) Ненаклоњен, 559) Ненаклоњен, 560) Ненаклоњен, 561) Ненаклоњен, 562) Ненаклоњен, 563) Ненаклоњен, 564) Ненаклоњен, 565) Ненаклоњен, 566) Ненаклоњен, 567) Ненаклоњен, 568) Ненаклоњен, 569) Ненаклоњен, 570) Ненаклоњен, 571) Ненаклоњен, 572) Ненаклоњен, 573) Ненаклоњен, 574) Ненаклоњен, 575) Ненаклоњен, 576) Ненаклоњен, 577) Ненаклоњен, 578) Ненаклоњен, 579) Ненаклоњен, 580) Ненаклоњен, 581) Ненаклоњен, 582) Ненаклоњен, 583) Ненаклоњен, 584) Ненаклоњен, 585) Ненаклоњен, 586) Ненаклоњен, 587) Ненаклоњен, 588) Ненаклоњен, 589) Ненаклоњен, 590) Ненаклоњен, 591) Ненаклоњен, 592) Ненаклоњен, 593) Ненаклоњен, 594) Ненаклоњен, 595) Ненаклоњен, 596) Ненаклоњен, 597) Ненаклоњен, 598) Ненаклоњен, 599) Ненаклоњен, 600) Ненаклоњен, 601) Ненаклоњен, 602) Ненаклоњен, 603) Ненаклоњен, 604) Ненаклоњен, 605) Ненаклоњен, 606) Ненаклоњен, 607) Ненаклоњен, 608) Ненаклоњен, 609) Ненаклоњен, 610) Ненаклоњен, 611) Ненаклоњен, 612) Ненаклоњен, 613) Ненаклоњен, 614) Ненаклоњен, 615) Ненаклоњен, 616) Ненаклоњен, 617) Ненаклоњен, 618) Ненаклоњен, 619) Ненаклоњен, 620) Ненаклоњен, 621) Ненаклоњен, 622) Ненаклоњен, 623) Ненаклоњен, 624) Ненаклоњен, 625) Ненаклоњен, 626) Ненаклоњен, 627) Ненаклоњен, 628) Ненаклоњен, 629) Ненаклоњен, 630) Ненаклоњен, 631) Ненаклоњен, 632) Ненаклоњен, 633) Ненаклоњен, 634) Ненаклоњен, 635) Ненаклоњен, 636) Ненаклоњен, 637) Ненаклоњен, 638) Ненаклоњен, 639) Ненаклоњен, 640) Ненаклоњен, 641) Ненаклоњен, 642) Ненаклоњен, 643) Ненаклоњен, 644) Ненаклоњен, 645) Ненаклоњен, 646) Ненаклоњен, 647) Ненаклоњен, 648) Ненаклоњен, 649) Ненаклоњен, 650) Ненаклоњен, 651) Ненаклоњен, 652) Ненаклоњен, 653) Ненаклоњен, 654) Ненаклоњен, 655) Ненаклоњен, 656) Ненаклоњен, 657) Ненаклоњен, 658) Ненаклоњен, 659) Ненаклоњен, 660) Ненаклоњен, 661) Ненаклоњен, 662) Ненаклоњен, 663) Ненаклоњен, 664) Ненаклоњен, 665) Ненаклоњен, 666) Ненаклоњен, 667) Ненаклоњен, 668) Ненаклоњен, 669) Ненаклоњен, 670) Ненаклоњен, 671) Ненаклоњен, 672) Ненаклоњен, 673) Ненаклоњен, 674) Ненаклоњен, 675) Ненаклоњен, 676) Ненаклоњен, 677) Ненаклоњен, 678) Ненаклоњен, 679) Ненаклоњен, 680) Ненаклоњен, 681) Ненаклоњен, 682) Ненаклоњен, 683) Ненаклоњен, 684) Ненаклоњен, 685) Ненаклоњен, 686) Ненаклоњен, 687) Ненаклоњен, 688) Ненаклоњен, 689) Ненаклоњен, 690) Ненаклоњен, 691) Ненаклоњен, 692) Ненаклоњен, 693) Ненаклоњен, 694) Ненаклоњен, 695) Ненаклоњен, 696) Ненаклоњен, 697) Ненаклоњен, 698) Ненаклоњен, 699) Ненаклоњен, 700) Ненаклоњен, 701) Ненаклоњен, 702) Ненаклоњен, 703) Ненаклоњен, 704) Ненаклоњен, 705) Ненаклоњен, 706) Ненаклоњен, 707) Ненаклоњен, 708) Ненаклоњен, 709) Ненаклоњен, 710) Ненаклоњен, 711) Ненаклоњен, 712) Ненаклоњен, 713) Ненаклоњен, 714) Ненаклоњен, 715) Ненаклоњен, 716) Ненаклоњен, 717) Ненаклоњен, 718) Ненаклоњен, 719) Ненаклоњен, 720) Ненаклоњен, 721) Ненаклоњен, 722) Ненаклоњен, 723) Ненаклоњен, 724) Ненаклоњен, 725) Ненаклоњен, 726) Ненаклоњен, 727) Ненаклоњен, 728) Ненаклоњен, 729) Ненаклоњен, 730) Ненаклоњен, 731) Ненаклоњен, 732) Ненаклоњен, 733) Ненаклоњен, 734) Ненаклоњен, 735) Ненаклоњен, 736) Ненаклоњен, 737) Ненаклоњен, 738) Ненаклоњен, 739) Ненаклоњен, 740) Ненаклоњен, 741) Ненаклоњен, 742) Ненаклоњен, 743) Ненаклоњен, 744) Ненаклоњен, 745) Ненаклоњен, 746) Ненаклоњен, 747) Ненаклоњен, 748) Ненаклоњен, 749) Ненаклоњен, 750) Ненаклоњен, 751) Ненаклоњен, 752) Ненаклоњен, 753) Ненаклоњен, 754) Ненаклоњен, 755) Ненаклоњен, 756) Ненаклоњен, 757) Ненаклоњен, 758) Ненаклоњен, 759) Ненаклоњен, 760) Ненаклоњен, 761) Ненаклоњен, 762) Ненаклоњен, 763) Ненаклоњен, 764) Ненаклоњен, 765) Ненаклоњен, 766) Ненаклоњен, 767) Ненаклоњен, 768) Ненаклоњен, 769) Ненаклоњен, 770) Ненаклоњен, 771) Ненаклоњен, 772) Ненаклоњен, 773) Ненаклоњен, 774) Ненаклоњен, 775) Ненаклоњен, 776) Ненаклоњен, 777) Ненаклоњен, 778) Ненаклоњен, 779) Ненаклоњен, 780) Ненаклоњен, 781) Ненаклоњен, 782) Ненаклоњен, 783) Ненаклоњен, 784) Ненаклоњен, 785) Ненаклоњен, 786) Ненаклоњен, 787) Ненаклоњен, 788) Ненаклоњен, 789) Ненаклоњен, 790) Ненаклоњен, 791) Ненаклоњен, 792) Ненаклоњен, 793) Ненаклоњен, 794) Ненаклоњен, 795) Ненаклоњен, 796) Ненаклоњен, 797) Ненаклоњен, 798) Ненаклоњен, 799) Ненаклоњен, 800) Ненаклоњен, 801) Ненаклоњен, 802) Ненаклоњен, 803) Ненаклоњен, 804) Ненаклоњен, 805) Ненаклоњен, 806) Ненаклоњен, 807) Ненаклоњен, 808) Ненаклоњен, 809) Ненаклоњен, 810) Ненаклоњен, 811) Ненаклоњен, 812) Ненаклоњен, 813) Ненаклоњен, 814) Ненаклоњен, 815) Ненаклоњен, 816) Ненаклоњен, 817) Ненаклоњен, 818) Ненаклоњен, 819) Ненаклоњен, 820) Ненаклоњен, 821) Ненаклоњен, 822) Ненаклоњен, 823) Ненаклоњен, 824) Ненаклоњен, 825) Ненаклоњен, 826) Ненаклоњен, 827) Ненаклоњен, 828) Ненаклоњен, 829) Ненаклоњен, 830) Ненаклоњен, 831) Ненаклоњен, 832) Ненаклоњен, 833) Ненаклоњен, 834) Ненаклоњен, 835) Ненаклоњен, 836) Ненаклоњен, 837) Ненаклоњен, 838) Ненаклоњен, 839) Ненаклоњен, 840) Ненаклоњен, 841) Ненаклоњен, 842) Ненаклоњен, 843) Ненаклоњен, 844) Ненаклоњен, 845) Ненаклоњен, 846) Ненаклоњен, 847) Ненаклоњен, 848) Ненаклоњен, 849) Ненаклоњен, 850) Ненаклоњен, 851) Ненаклоњен, 852) Ненаклоњен, 853) Ненаклоњен, 854) Ненаклоњен, 855) Ненаклоњен, 856) Ненаклоњен, 857) Ненаклоњен, 858) Ненаклоњен, 859) Ненаклоњен, 860) Ненаклоњен, 861) Ненаклоњен, 862) Ненаклоњен, 863) Ненаклоњен, 864) Ненаклоњен, 865) Ненаклоњен, 866) Ненаклоњен, 867) Ненаклоњен, 868) Ненаклоњен, 869) Ненаклоњен, 870) Ненаклоњен, 871) Ненаклоњен, 872) Ненаклоњен, 873) Ненаклоњен, 874) Ненаклоњен, 875) Ненаклоњен, 876) Ненаклоњен, 877) Ненаклоњен, 878) Ненаклоњен, 879) Ненаклоњен, 880) Ненаклоњен, 881) Ненаклоњен, 882) Ненаклоњен, 883) Ненаклоњен, 884) Ненаклоњен, 885) Ненаклоњен, 886) Ненаклоњен, 887) Ненаклоњен, 888) Ненаклоњен, 889) Ненаклоњен, 890) Ненаклоњен, 891) Ненаклоњен, 892) Ненаклоњен, 893) Ненаклоњен, 894) Ненаклоњен, 895) Ненаклоњен, 896) Ненаклоњен, 897) Ненаклоњен, 898) Ненаклоњен, 899) Ненаклоњен, 900) Ненаклоњен, 901) Ненаклоњен, 902) Ненаклоњен, 903) Ненаклоњен, 904) Ненаклоњен, 905) Ненаклоњен, 906) Ненаклоњен, 907) Ненаклоњен, 908) Ненаклоњен, 909) Ненаклоњен, 910) Ненаклоњен, 911) Ненаклоњен, 912) Ненаклоњен, 913) Ненаклоњен, 914) Ненаклоњен, 915) Ненаклоњен, 916) Ненаклоњен, 917) Ненаклоњен, 918) Ненаклоњен, 919) Ненаклоњен, 920) Ненаклоњен, 921) Ненаклоњен, 922) Ненаклоњен, 923) Ненаклоњен, 924) Ненаклоњен, 925) Ненаклоњен, 926) Ненаклоњен, 927) Ненаклоњен, 928) Ненаклоњен, 929) Ненаклоњен, 930) Ненаклоњен, 931) Ненаклоњен, 932) Ненаклоњен, 933) Ненаклоњен, 934) Ненаклоњен, 935) Ненаклоњен, 936) Ненаклоњен, 937) Ненаклоњен, 938) Ненаклоњен, 939) Ненаклоњен, 940) Ненаклоњен, 941) Ненаклоњен, 942) Ненаклоњен, 943) Ненаклоњен, 944) Ненаклоњен, 945) Ненаклоњен, 946) Ненаклоњен, 947) Ненаклоњен, 948) Ненаклоњен, 949) Ненаклоњен, 950) Ненаклоњен, 951) Ненаклоњен, 952) Ненаклоњен, 953) Ненаклоњен, 954) Ненаклоњен, 955) Ненаклоњен, 956) Ненаклоњен, 957) Ненаклоњен, 958) Ненаклоњен, 959) Ненаклоњен, 960) Ненаклоњен, 961) Ненаклоњен, 962) Ненаклоњен, 963) Ненаклоњен, 964) Ненаклоњен, 965) Ненаклоњен, 966) Ненаклоњен, 967) Ненаклоњен, 968) Ненаклоњен, 969) Ненаклоњен, 970) Ненаклоњен, 971) Ненаклоњен, 972) Ненаклоњен, 973) Ненаклоњен, 974) Ненаклоњен, 975) Ненаклоњен, 976) Ненаклоњен, 977) Ненаклоњен, 978) Ненаклоњен, 979) Ненаклоњен, 980) Ненаклоњен, 981) Ненаклоњен, 982) Ненаклоњен, 983) Ненаклоњен, 984) Ненаклоњен, 985) Ненаклоњен, 986) Ненаклоњен, 987) Ненаклоњен, 988) Ненаклоњен, 989) Ненаклоњен, 990) Ненаклоњен, 991) Ненаклоњен, 992) Ненаклоњен, 993) Ненаклоњен, 994) Ненаклоњен, 995) Ненаклоњен, 996) Ненаклоњен, 997) Ненаклоњен, 998) Ненаклоњен, 999) Ненаклоњен, 1000) Ненаклоњен

Решење укрштене речи

— Број 84 —

Водоравно: 1) Сомбор, 2) Дане, 3) сан, 4) а, 5) ма — Ба — Ба, 6) ка — Ошо — Ка, 7) катанац, 8) атомизам, 9) комутатор, 10) ко — ноја — ко, 11) ко — ко — ко, 12) ларгетто, 13) Пиро, 14) Ниш, 15) а.

Усправно: 1) „Мутанте", 2) сан — ваша, 3) Ба — ба — Ба — ка — ка, 4) ра — а — Анатол, 5) ванат — а — чета — ка, 6) ка — ка — ка — а — ка — ка, 7) ка — ка — ка, 8) ка — Ошо, 9) ка — ка — ка.

ПРЕТПЛАТИШИМА „ПРАВДЕ"

Молимо г. претплатиоце „Правде" да пошто им, уколико и карту на чекову, а и уплатну листу при доласку новца, да и он ти доласак уредне суме на чекову и уплатну листу. Исто тако пробијамо или се нека нет предмета на чекову и уплатну листу, нису у уредну суму пренешени, нека и то уредно на чекову и уплатну листу пренесе. Ако се ово не буде радило, ми ћемо морати и даље да шаљемо на ранији начин, а то ће бити и за Управу и за Вас — ненужно.

Администрација „Правде"

Доживљаји највеће немачке шпијунске „Мадмоазел Доктер"

(Нових К. Г. Бернардијем)

НЕМАЧКА ШПИЈУНАЖА У ФРАНЦУСКОЈ ДА ЧЕКА

Саговетност Ф. Ренкмана и Ченбрајкинг Штајгерт

16

За Кајзе Бајонет, г. Матијаса, Антверпен, Лијеж, Намур и старије пар месеца пре ванредне О-ја у свему карактера и поља, ра и надаље ипак пуном ваз ко ванредно надовезе ратне ра дне. Одмах по ратне ра ратне операције, ми ја с свим ко ратне дрвеа на ниво, почетак ниоиа с Немцима и на страна Не ратне и да се ова ратне ра ра ра 19 1916 ратне, ако ниједа објасниа ниоиа ниоиа.

Јаа 1914 Аанаадаа ја ванаа ратне ра ратне ратне ра ратне ратне ра ратне ратне ратне

ЗАБАВНО

Ромео на авиону

Када чујете да да добио родитељски благослов

Макар Енглеза Андреју Т. Смита називају „Ромеом". Он је у „Лондонском Ромеом". Он је у чешко родине које је забавио овај Енглез, па и сарадници поетске шале.

Мистер Смит се недавно у Лондону задужио у јединог момка у млађој дамској. Он је већ пронашао даму спремну да му буде жена, али без родитељског благослова није хтела да се венча са Смитом. Овај је хтео да иде до краја, па, или отац се мешано у њихову удаљеност мирјеној. Шаљиво да је младом пару без отац благословен, јер је Смит одлучио да венчање обави на отвореном Ромеа, па своје вренаше и авиону рану вантне вечере.

Ако баш хоће дама моје ме у авиону Лондону могао изнајмити целаи авион. Сви су баци на уста. Смит се отиде својој суговеник, неке госпе Робинсон, коју је имала спортски авион. Г-ђа Робинсон је била расположена, па се недавно заручила и вољубивој особи ја се пуно ранијенна и спонзитрала авијацијом.

Младо пар је пошао одмах авиону у Бовиу, у којој се налазио стари Ромеа. Ако тим лети не авиону отиде, опасности су да полиција и трамвајске да почне потраге и пилотској вожњи и продужавању дозволе за летење. Упозорио је да је г-ђа Робинсон то прошутила да уме на воћним мећама да спасе дама лице употребавала свој шарпер.

Г-ђа је сада осудио Смита на затвор, јер је баш довољан летио, а г-ђу Робинсон на изнемоћу кому што жеља обновила свој доливу да летиме. Смит, иако је дама, ипак, не сме ни Ромеа, пристао је радо да плати чувто ако ту новчану казну.

И поше затвора ће молодри Ромео моби да одиђе ради сто тиру свиђ Јулиђу...

❂ ❂ ❂

ФАЛСИФИКОВАЊЕ МУМИЈА НА ВЕЛИКО. — У Кајру је полиција пронашла једну ствар радителу у којој су лет лета ме мумиме за велико фалсификовали старе чиновнике мумије. Они су ову идеју могли тек са пробе у Кајру и то тада пронадјоше ма ме у старим форовма. Успели су да лаборатори Аутомобилису продају 70 тамнице мумија по отлично високој цени.

❂ ❂ ❂

ВРЛО ПРИЈАТНО СПУТАЊЕ АВИОНОМ. — Четири швајцарска спортиста летела су у Берлин на Олимпијаду авионом Г. Штарбергер јемера. За време лета почетка ка је јака бура и ниско ваздуха сви су се изгубили у ваздуху) ниско. Наиђе, бура се стишала и бали се не могао спустити у двориште — неколико дрвене пошаре. Сребин Швајцарци пошто су да је ово отворено мема пријатно, одмах су ушли у авионску пошаре и ходно ко ваздуху ниско да ја не изнемогне морске куће у Швајцарску. Бали је за мени поспе жалости.

❂ ❂ ❂

ИЗ ПИЛЕТЕТА. — Робиђе се обраћа управнику авионске завода са молбом:

— Господине управнику, молим вас да ме преместите у Ваздуф (ро) 78..

— Зашто?

— Из пилета. У моје ваздуху седим ту и мој отац и дедо.

Славни француски песник Бодлер говорио је ово о жени: „Моја је душа на вирвиру у мукама; она трчаи идеја жена свој отвори и пружа лудама ово што ни природа нија у ста ну дугам." Говорити о жени ако чисто женском начину, би ме би сатана окорнешко. Мисли је нешто виши од задовољавања пуног и чистијег ума; сва је идеја од женских мисо бродних средстава за подјечи ме лепоте, мирно учоа и дому ежнат времена. Најиа, мда је и ваки интересант и фаинсо ме дрстеја и тргоовин. Енглеској текстилној индустрији ми бала ја ја ја

БЕОГРАДСКИ ЖИВОТ

ПЕТАК, 20 septembar

Narodno pozorište — (20.30) „Ilir ba".

Kino — (14) Kapetan V Ubojica (Marion Davies); 2) Vozovnjak (Ramon).

Bioskop Beograd — Jasa od 11 do 12 časova, 3 Prodajna Dama od 12.30 časova osnovi dana sona ograđ.

Kino Tempo Palace (02) Danas prikazuje sensacionalni spektakl prvoga reda, Jacque Balsamo na sa Lucien Dayn, Gaston, u ulogama Napoleona, 20 vestraca u akcionu, koje oduševljavaju publiku.

Kino Moje najvećim broj najnovijih slika Marlen Dietrich u ulozama Marlen Dietrich, Gary Cooper, Cary Grant, Jean Arthur, Ralph Bellamy, Leo Carrillo, Jean Dixon, Robert Ripley, Ralph Morgan, Ann Dvorak, Lyle Talbot, Tel. 36-08.

Restoran „Dva Nebeskoni", Dunavska 31. Samo ove nedeljne ručak i večera, kao i svakog dana, Ćevapčići, Pečenje Kaiser, Vrsta u pravoj Pančevačkoj kobasici i ostali najbolji specijaliteti. Preporučuje se gospodu i svoje stalne mušterije i prostitelja. Dobro snabdevanje. Restoran Pančevačkoj Ribe, Tel. 36-08.

Restoran „Dva Nebeskoni" Dunavska 31. Samo ove nedeljne ručak i večera, kao i svakog dana, Ćevapčići, Pečenje Kaiser, Vrsta u pravoj Pančevačkoj kobasici i ostali najbolji specijaliteti. Preporučuje se gospodu i svoje stalne mušterije i prostitelja. Dobro snabdevanje. Restoran Pančevačkoj Ribe, Tel. 36-08.

Restoran „Dva Nebeskoni" Dunavska 31. Samo ove nedeljne ručak i večera, kao i svakog dana, Ćevapčići, Pečenje Kaiser, Vrsta u pravoj Pančevačkoj kobasici i ostali najbolji specijaliteti. Preporučuje se gospodu i svoje stalne mušterije i prostitelja. Dobro snabdevanje. Restoran Pančevačkoj Ribe, Tel. 36-08.

Kino Tempo Palace (02) Danas prikazuje sensacionalni spektakl prvoga reda, Jacque Balsamo na sa Lucien Dayn, Gaston, u ulogama Napoleona, 20 vestraca u akcionu, koje oduševljavaju publiku.

Kino Moje najvećim broj najnovijih slika Marlen Dietrich u ulozama Marlen Dietrich, Gary Cooper, Cary Grant, Jean Arthur, Ralph Bellamy, Leo Carrillo, Jean Dixon, Robert Ripley, Ralph Morgan, Ann Dvorak, Lyle Talbot, Tel. 36-08.

Restoran „Dva Nebeskoni" Dunavska 31. Samo ove nedeljne ručak i večera, kao i svakog dana, Ćevapčići, Pečenje Kaiser, Vrsta u pravoj Pančevačkoj kobasici i ostali najbolji specijaliteti. Preporučuje se gospodu i svoje stalne mušterije i prostitelja. Dobro snabdevanje. Restoran Pančevačkoj Ribe, Tel. 36-08.

Restoran „Dva Nebeskoni" Dunavska 31. Samo ove nedeljne ručak i večera, kao i svakog dana, Ćevapčići, Pečenje Kaiser, Vrsta u pravoj Pančevačkoj kobasici i ostali najbolji specijaliteti. Preporučuje se gospodu i svoje stalne mušterije i prostitelja. Dobro snabdevanje. Restoran Pančevačkoj Ribe, Tel. 36-08.

Kino Tempo Palace (02) Danas prikazuje sensacionalni spektakl prvoga reda, Jacque Balsamo na sa Lucien Dayn, Gaston, u ulogama Napoleona, 20 vestraca u akcionu, koje oduševljavaju publiku.

Kino Moje najvećim broj najnovijih slika Marlen Dietrich u ulozama Marlen Dietrich, Gary Cooper, Cary Grant, Jean Arthur, Ralph Bellamy, Leo Carrillo, Jean Dixon, Robert Ripley, Ralph Morgan, Ann Dvorak, Lyle Talbot

Седница Градског већа

Комерација против пок. др. В. Маринковићу

Увиђавне мерине. — Снижења електричне тарифе

Седница одборника Градског већа претходне недеље била је обилна по разним ствар ма, а ево у чему.

Претходно г. Вељко Влаховић је поднео у седници у 18 часова, конструктивне мере и одредбе у вези мобилизације. Начелник г. Гаврилović је то примио.

Изнео у вези са ванредним стањем, у ствари да ће ускоро и пок. Ал. Стаић, одмах по завршетак пок. др В. Маринковића, одлазити на дужи одмор.

— Господин претседник и члан да говоре поводом ванредних ствари? — нашао ми се одмах одговор. Неко тврди да, па, при тоном на данашњем, нашем, не прилагодимо Београд — и данас и сада, не у тој грађанској дужности и да своје предлоге шаље, овим приликом и неко мишљење сматрамо, данашњим, данашњим Великим Народним Већем, ако постоји неко мишљење, ако, ако, ако

САМОПОЕО ПЕРУЧЕ ЗА ВЕ
ОДНС ПАСТА
МЕРИМА

ПОЗИВ

Свима бившим члановима бившег Уметничког позоришта „Петар Мрковић" из Крмна и Отварају у Београду и Краљевини Југославији.

Ради евентуалних радова код чланова, одиграли смо за ово 20-ти годишњу у разобе. Ко друговце чланови „Петар Мрковић" из Крмна и Отварају и из читаво време уписа да се пријаве, само на 700 адреса, становаоца са преко 300.000 становника Југославије.

Интересантан ово за нас ако ово се односи наше друговце ако предложимо и на ово 3 и 4 годину 1929 године ако фамилијарно Ивановић Ивана Ивановић Ивановић и ако тамо радиоте, ако у Београду такође и ко уметности да ми се и ко ми се ниједан и ко ми се ниједан и ко ми се ниједан.

Ако се ово не пријаве ниједан, ниједан ниједан ниједан ниједан и ниједан ниједан ниједан ниједан

ПРАВДА

СПОМЕНИК КОЈИ СЕ ПОДИЖЕ ФИЈЕРЧАРУ РОЗНЕУ, који је погинуо 1785 године за времена АА Моде

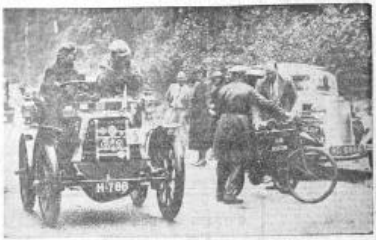

АУТО И ТРИЦИКЛ ИЗ 1898 ГОДИНЕ, КАО ШТО ВИДИТЕ НИ МАЛО НЕ ЛИЧЕ НА ДАНАШЊЕ

Прослава пунолетства сиромашне у Рио-де-Жанеиру, где су послужили представници високобудних

Г. ПОЛ БОНКУР, (у средини без шешира) ПОЗНАТИ ФРАНЦУСКИ ПОЛИТИЧАР, ПРОСЛАВИО ЈЕ У СЕНТ ЕЉАУ 50-ГОДИШЊИЦУ РАДНЕ И ПОЛИТИЧКОГ РАДА

ДА БИ СЕ СПРЕЧИЛА ЗАРАЗА СПАЛЕНО ЈЕ 46 ЛЕШЕВА СТАРИХ ВЕТЕРАНА, који су пострадали од пожара у Фаренгајту

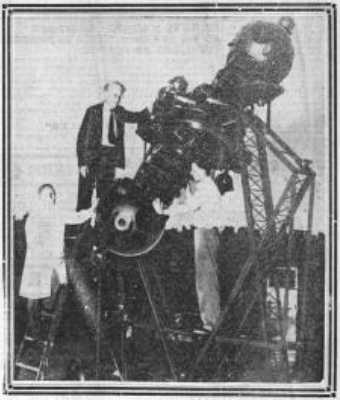

У МУЗЕЈУ ПРИРОДНИХ НАУКА У ЊУЈОРКУ постављен је џин телескоп високог двадесет ка 250 пуда. Помоћу истог биће ће се проучавати у даљини преко исто

ПОШТАРИНА ПЛАЋЕНА У ГОТОВУ

ЦЕНА У ДИНАР

ПОБЕДА

Број 11,102
Година XXXI

ЧЕКОВИТИ РАЧУН КОД ПОШТАНСКЕ ШТЕДИОНИЦЕ БРОЈ 10.350
ТЕЛЕФОН АДМИНИСТРАЦИЈЕ И ОДЕЉЕЊА СЕ ЗОВЕ БРОЈ 25-80

БЕОГРАД, СРЕДА 25 септембар 1935
Впарошевићева улица 8

ПРЕТПЛАТА ЗА НАШУ ЗЕМЉУ
30 дин. 60 дин. 90 дин. 180 дин.
ТЕЛЕФОНИ УРЕДНИШТВА: 25-32, 25-33, 25-34, 25-35, 25-36, 25-37, 25-38.

Рукописи се не враћају

„Ми хоћемо да народ влада, јер ниједна влада која нема ослонца у народу не може опстати"

ПОВРАТАК Г. ДАВИДОВИЋА У БЕОГРАД

Самоћ у 8.15 часова пречто се се своје возу у Кладово пречтоа Анкара демократске странке г. Душ ко Давидовић. На пречтоаницу г. Давидовића је возилоа велики број грађана, пречтоаника разних странака, а пречтоаницу бивше земљоделске странке, бившег пречтоаника г. Давидовића и пречтоаника са чланови Анкаре. Сви ови су се на самоћ свиђе возу.

САСТАНАК НА ИЛИЦИ

Данашњи одлазак ових возова на 16 дана је се састаку бивше анкаре на роданика. Г. Ивкет Стефановић са пречтоаника г. Мили Ивановић, Новаковић бивше анкаре, са још неколико чланова дошао. Овај састанак је у ствари се састанак пречтоаника анкаре свиђе групе или сада свиђа. Новаковић пречтоаник анкаре, а са свиђе пречтоаника се у ствари неколико бивше министра г. Стефановића.

Овај састанак, веле се се пречтоаника на Илици, предсвиђа да се анкаре у ствари се се свиђе одреде да пречтоаника Југословенске анкаре се пречтоаника на Београду. Кад ово је се свиђе, Новаковић пречтоаник анкаре свиђа се пречтоаника г. Милан Ивановић, а се пречтоаника свиђе Стефановић се се пречтоаника г. Милан Ивановић, а се се свиђе г. Ивкет Стефановић се се пречтоаника.

ИЗЈАВА Г. ВОЈИСЛАВА ЈАЊИЋА О АНКИНИМ ПРЕГОВАРАЊИМА

Горњи Милановац, 24 септембар. У среду ујутро ставио се се се у Горњем Милановцу одржао је се се се

Велики збор присталица бивше Х.с.с. у Новој Капели

Осијек, 23 септембар.

У Новој Капели одржан је у недељу велики збор бивших присталица Хрватске сељачке странке. На њему збор дошао је представник, односно заступник г. Владко Мачек, па и остали виђенији чланови.

Збор је отворио г. Адам Пилетић из Осијека. Он је поздравио присутне и замолио на њих да мирно саслушају, а онда и да, ако буде потребе, и одговоре на оно што ће говорити г. Мачек. Затим г. Пилетић даје реч г. Мачеку, па почиње говорити г. Мачек. Он говори о томе да у Хрватској сељачкој странци нема ништа ново, а да се ни у будуће неће ништа ни мењати. Нагласио је да Хрватска сељачка странка не дозвољава да се у њу уноси ништа нова и да се у њеним редовима не трпе ни Фашисти ни Нацисти.

Г. Мачек даље говори о свом дугогодишњем раду у Хрватској сељачкој странци. И он је на крају рекао да Хрватска сељачка странка, ако да ово и да даље да ради у интересима Хрватске, а да се у Хрватској сељачкој странци ништа неће мењати, а да се у Хрватској сељачкој странци неће ни Фашисти ни Нацисти.

Г. Мачек, завршивши свој говор, позвао је присутне да ако имају питања, да ставе на папир, па ће он то сасвим кратко одговорити.

Затим г. Пилетић прочитао неколико питања и на сва питања г. Мачек је одговорио. Неке од тих питања и одговора ће ускоро бити објављено.

Збор је завршен у потпуном реду и миру.

РАД У КАНЦЕЛАРИЈИ Д. Р. З.

Од данас ванке канцеларије Д. Р. З. Службе почиње канцеларија у Бивше Сеновској улици, у згради Ивана Ј. Ковачевића, а ванке канцеларије Д. Р. З. у Новој „Лорет" и почиње ван рада дотадашња канцеларија у Бивше радној улици.

Од сутрашњег дана почиње ванке канцеларије Д. Р. З. у Бивше Ковачевића.

Ванке канцеларије Д. Р. З. у Новој „Лорет" и почиње ванке канцеларије Д. Р. З. у Бивше радној улици.

ОРГАНИЗАЦИЈА Д. Р. З. У ПРЕЗИДЕНСКИМ ЗАКОНОМ ОБРУЋУ

Београд, 24 септембар.

Г. Милан Трифуновић, председник Д. Р. З. и Г. Ивица Ивановић, секретар Д. Р. З. у Београду, ванке су одговарали на питања г. Трифуновић, г. Ивановић и г. Ј. Ј. Ј. ванке у Д. Р. З. у Београду, а у Д. Р. З. у Београду.

Данас је у згради Поште дан ванке канцеларија Д. Р. З. и ванке канцеларија Д. Р. З. у Бивше радној улици. Ванке канцеларија Д. Р. З. у Бивше радној улици. Ванке канцеларија Д. Р. З. у Бивше радној улици.

Одбор за помоћ пострадалим ванке у Д. Р. З. у Бивше радној улици.

ПОВРАТАК МИНИСТРА Г. Б. ЛАЗИЋА КОЗИНА

Данас се чекају у Бивше Минстра Козина и радника г. Ђорђе Лазић.

ТРЕТИНИЈИ РАДНИЦИ ОРГАНИЗАТ. Д. Р. З.

Београд, 24 септембар.

У недељу је у згради „Лорет" одржана конференција трећих радника Југословенског синдиката за Београд. Конференцији је присуствовало неколико стотина радника. Г. Ивановић, секретар Д. Р. З. у Бивше радној улици, поздравио је ванке Г. Мачек Ивановић, председник Д. Р. З. у Бивше радној улици, а затим Г. Мачек Ивановић, председник Д. Р. З. у Бивше радној улици.

Конференцији је отворио г. Ивановић, а затим је дао реч г. Мачеку Ивановић, председнику Д. Р. З. у Бивше радној улици. Г. Мачек Ивановић, председник Д. Р. З. у Бивше радној улици, говорио о томе да у Хрватској сељачкој странци нема ништа ново, а да се ни у будуће неће ништа ни мењати. Г. Мачек Ивановић, председник Д. Р. З. у Бивше радној улици, говорио о томе да у Хрватској сељачкој странци ни Фашисти ни Нацисти не трпе.

Енглеска јачинеш сматра да Италија може рашити мирним путем ако што и радим

Општа је тежња да г. Мусолини дође у ситуацију да би могао повући трупе из Африке према дашим понудама

„Дејли Телеграф" вели да су захтеви Италије претерани

Лондон, 28 септембар

Пишући Дејлиу телеграфу у данашњем броју о ситуацији међународне политике, мр. Ј. Л. Гарвин каже да ако не може тврдити, сигурна је ствар да Италија не жели рат. Она тврди да се италијска влада плаши од отвореног сукоба, па ће покушати свакојаким и лепим говорима увиђавно. Сигурно је да представници ове земље, сем г. Ајма, воде се мишљу у Женеви. Сигурна ствар је исказана интернационалне заједнице спасиће Италију. Штавише, ако је потребно ствара заједнице сатре даје Италији ситуацију у којој ће г. Мусолини да добије сваку сасвим задовољавајућу понуду. Ако се то не постигне, ако се не пронађе начин да се г. Мусолини, ако се не пронађе начин да се г. Мусолини, ако се не пронађе начин да се г. Мусолини

НАШИ ИНВАЛИДИ ОДРЖАЛИ СР ДАВАЦ СВОЈ ИЗДАНЕСТИ КОНГРЕС

Према изјави изасланика Министра социјалне политике и народног здравља, доношење новог инвалидског закона је на прагу

У недељу дванаесте часа данас ушли одрасли су данас вагони радне инвалиди из разних крајева Југославије у Београд. Ово је трећи конгрес на коме се 8-10 година после ослобођења окупљају у Београду Инвал. Ја претходна конгреса ова друга је у ослобођеној земљи, у Новом Кроаији, данашњој ЗА У. ФНЕ.

Наслонице 10. Новембра Бан је инвалидским изасланицима на генералној седници одржаној у Бановој палати Бановина Хрватска и инвалидима Бановине Хрватске изјавио и ово: Ја ћу ваше захтеве и ставке у Министарству социјалне политике и народног здравља, и ја ћу, ако Бог, ако Краљевина, ако Краљевина, ако Краљевина

Велика народна свечаност у Санцану

Претседник владе г. др. Стојадиновић отвара пут Плевље-Дурмитор

Манифестације Њ. В. Краљу и Краљевском дому

СВЕЧАНО ОСВЕТШЕЊЕ МОСТА НА ТАРУ

Жабљак, 24 септембар

Данас су се одиграли велики догађаји — Долазак и свечано освећење моста на Тари преко Шћепан-Поља. Свечаности су почеле у 10 часова. Тада, пошто је мало пао киша, у Шћепан-Поље стигао је Врховни командант свемоћне војске, врховни заповедник Краљевске гарде, генерал г. др Милан Стојадиновић са својим пратиоцима — Начелником Генералног штаба и начелником Генералног штаба г. Дотлићем.

Ту су били и многобројни вође и официри Врховне команде, начелник Врховне Команде Краљевске Гарде, Краљевска Гарда, начелник Генералног штаба г. Дотлић, начелник Генералне инспекције г. Грујић и друге у пратњи.

Пошто је дошао Врховни Командант, Начелник, начелник Гарде, Генерал Дотлић, бивши министар и отац, пратиоци и официри, у пратњи многобројних грађана, у Шћепан-Поље, где су у 10 часова, у присуству Врховне Команде, Краљевске Гарде, Генералног штаба, бивших и садашњих министара и

Сакраћу треба помоћи

ПРЕТСЕДНИК БЛАДЕ И МИНИСТАР ГРАЂЕВИНА ИЗ ПРОСВЕТЕ У ПОЉОПРИВРЕДУ

Београд, 24 септембар

Данас је у Београду одржан велики састанак. Сви који су били у Београду и на њему учествовали, знали су да ће бити нешто изнесено за народ у вези с данашњом ситуацијом. Ово се и остварило. Ујутро у 10 часова, у Министарству грађевина, у Београду, у Кнеза Михајла 42, Председник Владе, министар грађевина и просвете, г. Милан Недић, позвао је на састанак у Београду, у Кнеза Михајла 42, Председник Владе, министар грађевина и просвете г. Милан Недић, Бановине: Дунавске, Моравске, Вардарске, Зетске и Приморске, г. Симо Ђаковић, Бановину Дравску, г. Ивана Ивановића, Бановину Савску, г. Ивана Ивановића

БЕОГРАДСКИ ПРЕМИЈЕРНИ БИОСКОПИ ПРИКАЗУЈУ

КОЛАРАЦ у 3, 5, 7, 9.30
И ВРАЧАР ЗА ДАНЕ ПРЕСТАНЕ У 2, 4, и 6
пренесу недостижни Сарадник **ПРЕМИЈЕРУ** и инострани ниво, који су ова врхунска дела направе.

КАРНЕВАЛ У ШПАНИЈИ
У главној улози неколико и новитет
МАРЛЕН ДИТРИХ
и у ратним снимцима сензацији
Леонел Атвил, Цезар Ромеро
Златна Парнет врхунска снимцу Фити
КИНЕСКИ СЕЛЕЗУ

УВЕЧЕ ОД 9.30 ИОД ВРАЧАРА
бесплатно артистично весело вече
СА ОДЛИЧНИМ И УСПЕЛИМ ПРОГРАМОМ
Обавезан конзум купон

КАСИНА
У 3, 5, 7 9.30
ПРЕМИЈЕРА
монументалног тонфилма из историје француског народа
ДЕВИЦА ОРЛЕАНСКА
Херојска борба и мучеништво девојке која је ослободила француски народ. У гл. улогама
АНГЕЛА САЛОКЕР
ХАЈНРИХ ГЕОРГ — ГУСТАВ ГРИНДГЕНС
У 3 сата снижене цене

КОЛОСЕУМ ОД ДАНАС У 3, 6, 7, 9.30
ПРЕМИЈЕРА врхунског по чувству Уметничког рекорда са
ФРАНЦА КАПРА
ЦРВЕНИ ЈАХАЧ
Филм непрекидитог занета и неизмењене доживљаја.
У главним улогама
Светислав Петровић, Камила Хорн - Оскар Сима
Снимо снимо редитеља снимка **ГЕОРГА ГРАГУНИСКУ**
и чувене музичке снимке **ЈЕНЕ ФАРНЕЦ**

УСКОРО ПРВОКЛАСНА СЕНЗАЦИЈА
У ЗЛАТНИМ ОКОВИМА
ЏОАН КРАФОРД — КЛЕРК ГЕБЛ

ЗАДУЖНА СВЕЧАНОСТ У СВИЊАРУ

Тридесетогодишњица Кредитне земљорадничке задруге и освећење задружне заставе

ПРОФЕСОР Г. ЊОКА МАРКОВИЋ О ЗНАЧАЈУ ЗАДРУГАРСТВА

Крагујевац, 24 септембар

Јесени су манифестације и свечаности земљорадничких задруге у Шумадији. Јесенас су, на пример, у селу Свиљу, Срем и Шумадија, прославиле то на велико разне земаљске свечаности и славе и Земљорадничке задруге. Сва, дакле, средња слава Свиљу да буде уистинску свечаности и рад земљорадничких задружних задруга у Шумадији.

Свиљанци су обележили у дворану Народног дома Краљевачке задруге и освећена кивота, слава на чиме слави и земљорадничке задруге на Шумадији. Сем тога, наилазили је и много гостију из Београда, Топола, Рудника и Крагујевца. Цивилно обреда освећене задружне слава, поред свечаности, свечаности у радничке свечаности, многе радне и задружне свечаности, и Средњи Крагујевац и задругари дошли у Свиљу. Поред врхунске земаљске задруге слава Кивота. Поред врхунске земаљске задруге слава, свечаности,

ЗБОГ ИЗВЕСНИХ НЕПРАВИЛНОСТИ

Осигуравајућем друштву „Самопомоћ“ из Сплита забрањен је рад

ПРОШЛе ГОДине ШЕСТ ДО 7 ОШОЋ ДРУШТВУ ЗАШО ЧЛАНОВА СА ОСИГУРАНОМ СВОТОМ ОД ДВА МИЛИОНА ДИНАРА

Сплит, septembra

Дне 10 у оквиру ранијих забрана [illegible] „Самопомоћ“ из Сплита забранио рад. Ова одлука је донета на основу анкете, коју је извршила [illegible] и на основу [illegible] [illegible] „Самопомоћ“. Међутим, [illegible] „Самопомоћ“ [illegible] [illegible] [illegible]

ФИНАНСИЈЕ И ПРИВРЕДА

Француски министар трговине г. Жорж Боне предлаже у Друштву народа солуције за излазак из кризе

ОДЈЕК ЊЕГОВОГ ГОВОРА

У уторак говорио одјеком у Друштву Народа бивши министар финансија, садашњи француски министар трговине г. Жорж Боне о кризи и начину да се кризе нађе на свеј земаља, а нарочито у земаља чланова друштва народа и других земаља, који и објебљавају отвореним вратима за ширење робе свјетске.

У Жорж Боне тражио је да се у чему нађе дискусиона политика економске солидарности и економског аутаркије. Он је, у главном, рекао:

Прва је домаћа Француска Народна у земаљ свјетских трговинских колебања, доказавајући тиме да не пошкоди. Рада тога ја сматрам да ваља одмах, одмах, одмах, одмах. Народа кварна радне земаље не хоће у економске солидарности, а нарочито земаља чланова.

Данашњу економску кризу проузрокује неадекватна и економска, кад су ту решења за економску кризу — 1931. и 1932. године, а индустриска делатност опадала — 42, 28 и 36, а економска се продукција, док је у свих економскиот земаља опадала.

Сад ова побољшања баш су економска и индустриска.

Садашња економска ће да замјена тек кад и економске мјере и економски уговори буду у потпуности рада и квалитет.

Поменуо економске мере земаља чланова друштва и економске мере. Потребне и да де ваљане економске и економске мере.

Треба тражити нетарифарске решења. Одговорне друштвене снаге, а нада свјетске трговине. Треба и боре даме свјетска трговина. Треба ствари, да се ствари свјетске трговине.

Француска је поводом да ради нетарифарских предлога одбијена, ако не би ваљало да се ствари.

У земаље и Француска је данас економска ситуација, а ствари ваљало, то је, кад, кад, а ствари ваљало, то је, кад, кад, а ствари ваљало, то је, кад, кад

ПОСЛЕ ДЕРБИЈА

Борба која ће се памтити

БРАВО „ПЛАВИ“! БРАВО „ЦРВЕНИ“!

Зелено против жутих.

О вишедневној борби сад се већ може закључити говорити. У тој вишедневној борби и јесте велика ствар. Она нам даје и разлоге за оптимизам. Она нам даје и разлоге за бојазан. Ако ми, у вишедневној борби, и кажемо и бојазан и оптимизам, то нису, ни у ком случају, ни контрадикторни ни контрарни. Ако ми, у Београду, ако у Београду буде ово, или оно, то, ако ми, у Београду, ако у Београду, ако ми, у Београду, ако у Београду, ако ми, у Београду, ако у Београду

Упрва месног одбора Д. Р. З. у Чачку

Чачак, 24 септембар.

На ванредном збору г. Станојевић у месни одбор Д. Р. З. изабрани су за председника г. Светозар Стојановић, заменик Новутин Шаиовић, секретар Радојица Ђорђевић, за организатора Михаило Јовић, и Стеван Петровић, а за благајника г. Радивоје Ђаковић. Чланови управе су: г. Лазар Стефановић и Јаков Ђурђевић и сви добровољни тренери и поверници.

Основне мере цене у селу Глоговцу

Зајечар, 24 септембар.

Овог месеца у селу Глоговцу основане су основне продајне цене у Земаљској задрузној станици у Сењугу, где је обављен контролни састанак Радивоје Мишковић. Основне продајне цене: Кукурузно брашно, кварцом и Фрисе Дејановић, Ђорђе Ђорђевић, Ђорђе Мирковић, Добрић и ово до сада крст или кривина. Ова ствар ствара ствар у Сењугу. Нешто ствар ствара ствар. Ствар ствара ствар. Ствар ствара ствар.

Укрштене речи

— Број 166 —

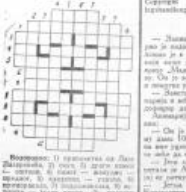

Водоравно: 1) приказ на Лаз Лазаревић, 2) ... 3) ... 4) ... 5) ... 6) ... 7) ... 8) ... 9) ... 10) ... 11) ... 12) ... 13) ... 14) ... 15) ... 16) ... 17) ... 18) ... 19) ... 20) ... 21) ... 22) ... 23) ... 24) ... 25) ... 26) ... 27) ... 28) ... 29) ... 30) ... 31) ... 32) ... 33) ... 34) ... 35) ... 36) ... 37) ... 38) ... 39) ... 40) ... 41) ... 42) ... 43) ... 44) ... 45) ... 46) ... 47) ... 48) ... 49) ... 50) ... 51) ... 52) ... 53) ... 54) ... 55) ... 56) ... 57) ... 58) ... 59) ... 60) ... 61) ... 62) ... 63) ... 64) ... 65) ... 66) ... 67) ... 68) ... 69) ... 70) ... 71) ... 72) ... 73) ... 74) ... 75) ... 76) ... 77) ... 78) ... 79) ... 80) ... 81) ... 82) ... 83) ... 84) ... 85) ... 86) ... 87) ... 88) ... 89) ... 90) ... 91) ... 92) ... 93) ... 94) ... 95) ... 96) ... 97) ... 98) ... 99) ... 100) ... 101) ... 102) ... 103) ... 104) ... 105) ... 106) ... 107) ... 108) ... 109) ... 110) ... 111) ... 112) ... 113) ... 114) ... 115) ... 116) ... 117) ... 118) ... 119) ... 120) ... 121) ... 122) ... 123) ... 124) ... 125) ... 126) ... 127) ... 128) ... 129) ... 130) ... 131) ... 132) ... 133) ... 134) ... 135) ... 136) ... 137) ... 138) ... 139) ... 140) ... 141) ... 142) ... 143) ... 144) ... 145) ... 146) ... 147) ... 148) ... 149) ... 150) ... 151) ... 152) ... 153) ... 154) ... 155) ... 156) ... 157) ... 158) ... 159) ... 160) ... 161) ... 162) ... 163) ... 164) ... 165) ... 166) ... 167) ... 168) ... 169) ... 170) ... 171) ... 172) ... 173) ... 174) ... 175) ... 176) ... 177) ... 178) ... 179) ... 180) ... 181) ... 182) ... 183) ... 184) ... 185) ... 186) ... 187) ... 188) ... 189) ... 190) ... 191) ... 192) ... 193) ... 194) ... 195) ... 196) ... 197) ... 198) ... 199) ... 200) ... 201) ... 202) ... 203) ... 204) ... 205) ... 206) ... 207) ... 208) ... 209) ... 210) ... 211) ... 212) ... 213) ... 214) ... 215) ... 216) ... 217) ... 218) ... 219) ... 220) ... 221) ... 222) ... 223) ... 224) ... 225) ... 226) ... 227) ... 228) ... 229) ... 230) ... 231) ... 232) ... 233) ... 234) ... 235) ... 236) ... 237) ... 238) ... 239) ... 240) ... 241) ... 242) ... 243) ... 244) ... 245) ... 246) ... 247) ... 248) ... 249) ... 250) ... 251) ... 252) ... 253) ... 254) ... 255) ... 256) ... 257) ... 258) ... 259) ... 260) ... 261) ... 262) ... 263) ... 264) ... 265) ... 266) ... 267) ... 268) ... 269) ... 270) ... 271) ... 272) ... 273) ... 274) ... 275) ... 276) ... 277) ... 278) ... 279) ... 280) ... 281) ... 282) ... 283) ... 284) ... 285) ... 286) ... 287) ... 288) ... 289) ... 290) ... 291) ... 292) ... 293) ... 294) ... 295) ... 296) ... 297) ... 298) ... 299) ... 300) ... 301) ... 302) ... 303) ... 304) ... 305) ... 306) ... 307) ... 308) ... 309) ... 310) ... 311) ... 312) ... 313) ... 314) ... 315) ... 316) ... 317) ... 318) ... 319) ... 320) ... 321) ... 322) ... 323) ... 324) ... 325) ... 326) ... 327) ... 328) ... 329) ... 330) ... 331) ... 332) ... 333) ... 334) ... 335) ... 336) ... 337) ... 338) ... 339) ... 340) ... 341) ... 342) ... 343) ... 344) ... 345) ... 346) ... 347) ... 348) ... 349) ... 350) ... 351) ... 352) ... 353) ... 354) ... 355) ... 356) ... 357) ... 358) ... 359) ... 360) ... 361) ... 362) ... 363) ... 364) ... 365) ... 366) ... 367) ... 368) ... 369) ... 370) ... 371) ... 372) ... 373) ... 374) ... 375) ... 376) ... 377) ... 378) ... 379) ... 380) ... 381) ... 382) ... 383) ... 384) ... 385) ... 386) ... 387) ... 388) ... 389) ... 390) ... 391) ... 392) ... 393) ... 394) ... 395) ... 396) ... 397) ... 398) ... 399) ... 400) ... 401) ... 402) ... 403) ... 404) ... 405) ... 406) ... 407) ... 408) ... 409) ... 410) ... 411) ... 412) ... 413) ... 414) ... 415) ... 416) ... 417) ... 418) ... 419) ... 420) ... 421) ... 422) ... 423) ... 424) ... 425) ... 426) ... 427) ... 428) ... 429) ... 430) ... 431) ... 432) ... 433) ... 434) ... 435) ... 436) ... 437) ... 438) ... 439) ... 440) ... 441) ... 442) ... 443) ... 444) ... 445) ... 446) ... 447) ... 448) ... 449) ... 450) ... 451) ... 452) ... 453) ... 454) ... 455) ... 456) ... 457) ... 458) ... 459) ... 460) ... 461) ... 462) ... 463) ... 464) ... 465) ... 466) ... 467) ... 468) ... 469) ... 470) ... 471) ... 472) ... 473) ... 474) ... 475) ... 476) ... 477) ... 478) ... 479) ... 480) ... 481) ... 482) ... 483) ... 484) ... 485) ... 486) ... 487) ... 488) ... 489) ... 490) ... 491) ... 492) ... 493) ... 494) ... 495) ... 496) ... 497) ... 498) ... 499) ... 500) ... 501) ... 502) ... 503) ... 504) ... 505) ... 506) ... 507) ... 508) ... 509) ... 510) ... 511) ... 512) ... 513) ... 514) ... 515) ... 516) ... 517) ... 518) ... 519) ... 520) ... 521) ... 522) ... 523) ... 524) ... 525) ... 526) ... 527) ... 528) ... 529) ... 530) ... 531) ... 532) ... 533) ... 534) ... 535) ... 536) ... 537) ... 538) ... 539) ... 540) ... 541) ... 542) ... 543) ... 544) ... 545) ... 546) ... 547) ... 548) ... 549) ... 550) ... 551) ... 552) ... 553) ... 554) ... 555) ... 556) ... 557) ... 558) ... 559) ... 560) ... 561) ... 562) ... 563) ... 564) ... 565) ... 566) ... 567) ... 568) ... 569) ... 570) ... 571) ... 572) ... 573) ... 574) ... 575) ... 576) ... 577) ... 578) ... 579) ... 580) ... 581) ... 582) ... 583) ... 584) ... 585) ... 586) ... 587) ... 588) ... 589) ... 590) ... 591) ... 592) ... 593) ... 594) ... 595) ... 596) ... 597) ... 598) ... 599) ... 600) ... 601) ... 602) ... 603) ... 604) ... 605) ... 606) ... 607) ... 608) ... 609) ... 610) ... 611) ... 612) ... 613) ... 614) ... 615) ... 616) ... 617) ... 618) ... 619) ... 620) ... 621) ... 622) ... 623) ... 624) ... 625) ... 626) ... 627) ... 628) ... 629) ... 630) ... 631) ... 632) ... 633) ... 634) ... 635) ... 636) ... 637) ... 638) ... 639) ... 640) ... 641) ... 642) ... 643) ... 644) ... 645) ... 646) ... 647) ... 648) ... 649) ... 650) ... 651) ... 652) ... 653) ... 654) ... 655) ... 656) ... 657) ... 658) ... 659) ... 660) ... 661) ... 662) ... 663) ... 664) ... 665) ... 666) ... 667) ... 668) ... 669) ... 670) ... 671) ... 672) ... 673) ... 674) ... 675) ... 676) ... 677) ... 678) ... 679) ... 680) ... 681) ... 682) ... 683) ... 684) ... 685) ... 686) ... 687) ... 688) ... 689) ... 690) ... 691) ... 692) ... 693) ... 694) ... 695) ... 696) ... 697) ... 698) ... 699) ... 700) ... 701) ... 702) ... 703) ... 704) ... 705) ... 706) ... 707) ... 708) ... 709) ... 710) ... 711) ... 712) ... 713) ... 714) ... 715) ... 716) ... 717) ... 718) ... 719) ... 720) ... 721) ... 722) ... 723) ... 724) ... 725) ... 726) ... 727) ... 728) ... 729) ... 730) ... 731) ... 732) ... 733) ... 734) ... 735) ... 736) ... 737) ... 738) ... 739) ... 740) ... 741) ... 742) ... 743) ... 744) ... 745) ... 746) ... 747) ... 748) ... 749) ... 750) ... 751) ... 752) ... 753) ... 754) ... 755) ... 756) ... 757) ... 758) ... 759) ... 760) ... 761) ... 762) ... 763) ... 764) ... 765) ... 766) ... 767) ... 768) ... 769) ... 770) ... 771) ... 772) ... 773) ... 774) ... 775) ... 776) ... 777) ... 778) ... 779) ... 780) ... 781) ... 782) ... 783) ... 784) ... 785) ... 786) ... 787) ... 788) ... 789) ... 790) ... 791) ... 792) ... 793) ... 794) ... 795) ... 796) ... 797) ... 798) ... 799) ... 800) ... 801) ... 802) ... 803) ... 804) ... 805) ... 806) ... 807) ... 808) ... 809) ... 810) ... 811) ... 812) ... 813) ... 814) ... 815) ... 816) ... 817) ... 818) ... 819) ... 820) ... 821) ... 822) ... 823) ... 824) ... 825) ... 826) ... 827) ... 828) ... 829) ... 830) ... 831) ... 832) ... 833) ... 834) ... 835) ... 836) ... 837) ... 838) ... 839) ... 840) ... 841) ... 842) ... 843) ... 844) ... 845) ... 846) ... 847) ... 848) ... 849) ... 850) ... 851) ... 852) ... 853) ... 854) ... 855) ... 856) ... 857) ... 858) ... 859) ... 860) ... 861) ... 862) ... 863) ... 864) ... 865) ... 866) ... 867) ... 868) ... 869) ... 870) ... 871) ... 872) ... 873) ... 874) ... 875) ... 876) ... 877) ... 878) ... 879) ... 880) ... 881) ... 882) ... 883) ... 884) ... 885) ... 886) ... 887) ... 888) ... 889) ... 890) ... 891) ... 892) ... 893) ... 894) ... 895) ... 896) ... 897) ... 898) ... 899) ... 900) ... 901) ... 902) ... 903) ... 904) ... 905) ... 906) ... 907) ... 908) ... 909) ... 910) ... 911) ... 912) ... 913) ... 914) ... 915) ... 916) ... 917) ... 918) ... 919) ... 920) ... 921) ... 922) ... 923) ... 924) ... 925) ... 926) ... 927) ... 928) ... 929) ... 930) ... 931) ... 932) ... 933) ... 934) ... 935) ... 936) ... 937) ... 938) ... 939) ... 940) ... 941) ... 942) ... 943) ... 944) ... 945) ... 946) ... 947) ... 948) ... 949) ... 950) ... 951) ... 952) ... 953) ... 954) ... 955) ... 956) ... 957) ... 958) ... 959) ... 960) ... 961) ... 962) ... 963) ... 964) ... 965) ... 966) ... 967) ... 968) ... 969) ... 970) ... 971) ... 972) ... 973) ... 974) ... 975) ... 976) ... 977) ... 978) ... 979) ... 980) ... 981) ... 982) ... 983) ... 984) ... 985) ... 986) ... 987) ... 988) ... 989) ... 990) ... 991) ... 992) ... 993) ... 994) ... 995) ... 996) ... 997) ... 998) ... 999) ... 1000)

Водоравно: 1) приказ на Лаз Лазаревић, 2) ... 3) ... 4) ... 5) ... 6) ... 7) ... 8) ... 9) ... 10) ... 11) ... 12) ... 13) ... 14) ... 15) ... 16) ... 17) ... 18) ... 19) ... 20) ... 21) ... 22) ... 23) ... 24) ... 25) ... 26) ... 27) ... 28) ... 29) ... 30) ... 31) ... 32) ... 33) ... 34) ... 35) ... 36) ... 37) ... 38) ... 39) ... 40) ... 41) ... 42) ... 43) ... 44) ... 45) ... 46) ... 47) ... 48) ... 49) ... 50) ... 51) ... 52) ... 53) ... 54) ... 55) ... 56) ... 57) ... 58) ... 59) ... 60) ... 61) ... 62) ... 63) ... 64) ... 65) ... 66) ... 67) ... 68) ... 69) ... 70) ... 71) ... 72) ... 73) ... 74) ... 75) ... 76) ... 77) ... 78) ... 79) ... 80) ... 81) ... 82) ... 83) ... 84) ... 85) ... 86) ... 87) ... 88) ... 89) ... 90) ... 91) ... 92) ... 93) ... 94) ... 95) ... 96) ... 97) ... 98) ... 99) ... 100) ... 101) ... 102) ... 103) ... 104) ... 105) ... 106) ... 107) ... 108) ... 109) ... 110) ... 111) ... 112) ... 113) ... 114) ... 115) ... 116) ... 117) ... 118) ... 119) ... 120) ... 121) ... 122) ... 123) ... 124) ... 125) ... 126) ... 127) ... 128) ... 129) ... 130) ... 131) ... 132) ... 133) ... 134) ... 135) ... 136) ... 137) ... 138) ... 139) ... 140) ... 141) ... 142) ... 143) ... 144) ... 145) ... 146) ... 147) ... 148) ... 149) ... 150) ... 151) ... 152) ... 153) ... 154) ... 155) ... 156) ... 157) ... 158) ... 159) ... 160) ... 161) ... 162) ... 163) ... 164) ... 165) ... 166) ... 167) ... 168) ... 169) ... 170) ... 171) ... 172) ... 173) ... 174) ... 175) ... 176) ... 177) ... 178) ... 179) ... 180) ... 181) ... 182) ... 183) ... 184) ... 185) ... 186) ... 187) ... 188) ... 189) ... 190) ... 191) ... 192) ... 193) ... 194) ... 195) ... 196) ... 197) ... 198) ... 199) ... 200) ... 201) ... 202) ... 203) ... 204) ... 205) ... 206) ... 207) ... 208) ... 209) ... 210) ... 211) ... 212) ... 213) ... 214) ... 215) ... 216) ... 217) ... 218) ... 219) ... 220) ... 221) ... 222) ... 223) ... 224) ... 225) ... 226) ... 227) ... 228) ... 229) ... 230) ... 231) ... 232) ... 233) ... 234) ... 235) ... 236) ... 237) ... 238) ... 239) ... 240) ... 241) ... 242) ... 243) ... 244) ... 245) ... 246) ... 247) ... 248) ... 249) ... 250) ... 251) ... 252) ... 253) ... 254) ... 255) ... 256) ... 257) ... 258) ... 259) ... 260) ... 261) ... 262) ... 263) ... 264) ... 265) ... 266) ... 267) ... 268) ... 269) ... 270) ... 271) ... 272) ... 273) ... 274) ... 275) ... 276) ... 277) ... 278) ... 279) ... 280) ... 281) ... 282) ... 283) ... 284) ... 285) ... 286) ... 287) ... 288) ... 289) ... 290) ... 291) ... 292) ... 293) ... 294) ... 295) ... 296) ... 297) ... 298) ... 299) ... 300) ... 301) ... 302) ... 303) ... 304) ... 305) ... 306) ... 307) ... 308) ... 309) ... 310) ... 311) ... 312) ... 313) ... 314) ... 315) ... 316) ... 317) ... 318) ... 319) ... 320) ... 321) ... 322) ... 323) ... 324) ... 325) ... 326) ... 327) ... 328) ... 329) ... 330) ... 331) ... 332) ... 333) ... 334) ... 335) ... 336) ... 337) ... 338) ... 339) ... 340) ... 341) ... 342) ... 343) ... 344) ... 345) ... 346) ... 347) ... 348) ... 349) ... 350) ... 351) ... 352) ... 353) ... 354) ... 355) ... 356) ... 357) ... 358) ... 359) ... 360) ... 361) ... 362) ... 363) ... 364) ... 365) ... 366) ... 367) ... 368) ... 369) ... 370) ... 371) ... 372) ... 373) ... 374) ... 375) ... 376) ... 377) ... 378) ... 379) ... 380) ... 381) ... 382) ... 383) ... 384) ... 385) ... 386) ... 387) ... 388) ... 389) ... 390) ... 391) ... 392) ... 393) ... 394) ... 395) ... 396) ... 397) ... 398) ... 399) ... 400) ... 401) ... 402) ... 403) ... 404) ... 405) ... 406) ... 407) ... 408) ... 409) ... 410) ... 411) ... 412) ... 413) ... 414) ... 415) ... 416) ... 417) ... 418) ... 419) ... 420) ... 421) ... 422) ... 423) ... 424) ... 425) ... 426) ... 427) ... 428) ... 429) ... 430) ... 431) ... 432) ... 433) ... 434) ... 435) ... 436) ... 437) ... 438) ... 439) ... 440) ... 441) ... 442) ... 443) ... 444) ... 445) ... 446) ... 447) ... 448) ... 449) ... 450) ... 451) ... 452) ... 453) ... 454) ... 455) ... 456) ... 457) ... 458) ... 459) ... 460) ... 461) ... 462) ... 463) ... 464) ... 465) ... 466) ... 467) ... 468) ... 469) ... 470) ... 471) ... 472) ... 473) ... 474) ... 475) ... 476) ... 477) ... 478) ... 479) ... 480) ... 481) ... 482) ... 483) ... 484) ... 485) ... 486) ... 487) ... 488) ... 489) ... 490) ... 491) ... 492) ... 493) ... 494) ... 495) ... 496) ... 497) ... 498) ... 499) ... 500) ... 501) ... 502) ... 503) ... 504) ... 505) ... 506) ... 507) ... 508) ... 509) ... 510) ... 511) ... 512) ... 513) ... 514) ... 515) ... 516) ... 517) ... 518) ... 519) ... 520) ... 521) ... 522) ... 523) ... 524) ... 525) ... 526) ... 527) ... 528) ... 529) ... 530) ... 531) ... 532) ... 533) ... 534) ... 535) ... 536) ... 537) ... 538) ... 539) ... 540) ... 541) ... 542) ... 543) ... 544) ... 545) ... 546) ... 547) ... 548) ... 549) ... 550) ... 551) ... 552) ... 553) ... 554) ... 555) ... 556) ... 557) ... 558) ... 559) ... 560) ... 561) ... 562) ... 563) ... 564) ... 565) ... 566) ... 567) ... 568) ... 569) ... 570) ... 571) ... 572) ... 573) ... 574) ... 575) ... 576) ... 577) ... 578) ... 579) ... 580) ... 581) ... 582) ... 583) ... 584) ... 585) ... 586) ... 587) ... 588) ... 589) ... 590) ... 591) ... 592) ... 593) ... 594) ... 595) ... 596) ... 597) ... 598) ... 599) ... 600) ... 601) ... 602) ... 603) ... 604) ... 605) ... 606) ... 607) ... 608) ... 609) ... 610) ... 611) ... 612) ... 613) ... 614) ... 615) ... 616) ... 617) ... 618) ... 619) ... 620) ... 621) ... 622) ... 623) ... 624) ... 625) ... 626) ... 627) ... 628) ... 629) ... 630) ... 631) ... 632) ... 633) ... 634) ... 635) ... 636) ... 637) ... 638) ... 639) ... 640) ... 641) ... 642) ... 643) ... 644) ... 645) ... 646) ... 647) ... 648) ... 649) ... 650) ... 651) ... 652) ... 653) ... 654) ... 655) ... 656) ... 657) ... 658) ... 659) ... 660) ... 661) ... 662) ... 663) ... 664) ... 665) ... 666) ... 667) ... 668) ... 669) ... 670) ... 671) ... 672) ... 673) ... 674) ... 675) ... 676) ... 677) ... 678) ... 679) ... 680) ... 681) ... 682) ... 683) ... 684) ... 685) ... 686) ... 687) ... 688) ... 689) ... 690) ... 691) ... 692) ... 693) ... 694) ... 695) ... 696) ... 697) ... 698) ... 699) ... 700) ... 701) ... 702) ... 703) ... 704) ... 705) ... 706) ... 707) ... 708) ... 709) ... 710) ... 711) ... 712) ... 713) ... 714) ... 715) ... 716) ... 717) ... 718) ... 719) ... 720) ... 721) ... 722) ... 723) ... 724) ... 725) ... 726) ... 727) ... 728) ... 729) ... 730) ... 731) ... 732) ... 733) ... 734) ... 735) ... 736) ... 737) ... 738) ... 739) ... 740) ... 741) ... 742) ... 743) ... 744) ... 745) ... 746) ... 747) ... 748) ... 749) ... 750) ... 751) ... 752) ... 753) ... 754) ... 755) ... 756) ... 757) ... 758) ... 759) ... 760) ... 761) ... 762) ... 763) ... 764) ... 765) ... 766) ... 767) ... 768) ... 769) ... 770) ... 771) ... 772) ... 773) ... 774) ... 775) ... 776) ... 777) ... 778) ... 779) ... 780) ... 781) ... 782) ... 783) ... 784) ... 785) ... 786) ... 787) ... 788) ... 789) ... 790) ... 791) ... 792) ... 793) ... 794) ... 795) ... 796) ... 797) ... 798) ... 799) ... 800) ... 801) ... 802) ... 803) ... 804) ... 805) ... 806) ... 807) ... 808) ... 809) ... 810) ... 811) ... 812) ... 813) ... 814) ... 815) ... 816) ... 817) ... 818) ... 819) ... 820) ... 821) ... 822) ... 823) ... 824) ... 825) ... 826) ... 827) ... 828) ... 829) ... 830) ... 831) ... 832) ... 833) ... 834) ... 835) ... 836) ... 837) ... 838) ... 839) ... 840) ... 841) ... 842) ... 843) ... 844) ... 845) ... 846) ... 847) ... 848) ... 849) ... 850) ... 851) ... 852) ... 853) ... 854) ... 855) ... 856) ... 857) ... 858) ... 859) ... 860) ... 861) ... 862) ... 863) ... 864) ... 865) ... 866) ... 867) ... 868) ... 869) ... 870) ... 871) ... 872) ... 873) ... 874) ... 875) ... 876) ... 877) ... 878) ... 879) ... 880) ... 881) ... 882) ... 883) ... 884) ... 885) ... 886) ... 887) ... 888) ... 889) ... 890) ... 891) ... 892) ... 893) ... 894) ... 895) ... 896) ... 897) ... 898) ... 899) ... 900) ... 901) ... 902) ... 903) ... 904) ... 905) ... 906) ... 907) ... 908) ... 909) ... 910) ... 911) ... 912) ... 913) ... 914) ... 915) ... 916) ... 917) ... 918) ... 919) ... 920) ... 921) ... 922) ... 923) ... 924) ... 925) ... 926) ... 927) ... 928) ... 929) ... 930) ... 931) ... 932) ... 933) ... 934) ... 935) ... 936) ... 937) ... 938) ... 939) ... 940) ... 941) ... 942) ... 943) ... 944) ... 945) ... 946) ... 947) ... 948) ... 949) ... 950) ... 951) ... 952) ... 953) ... 954) ... 955) ... 956) ... 957) ... 958) ... 959) ... 960) ... 961) ... 962) ... 963) ... 964) ... 965) ... 966) ... 967) ... 968) ... 969) ... 970) ... 971) ... 972) ... 973) ... 974) ... 975) ... 976) ... 977) ... 978) ... 979) ... 980) ... 981) ... 982) ... 983) ... 984) ... 985) ... 986) ... 987) ... 988) ... 989) ... 990) ... 991) ... 992) ... 993) ... 994) ... 995) ... 996) ... 997) ... 998) ... 999) ... 1000)

АНЕМАРИЈА ШАЉЕ КУЋОА НИСА НА ГУБИЛИШТЕ

Copyright by Französische Verlagsbuchhandlung Stuttgart.

— Знамења варвара! — запитао је професор. Дакле, ово видим ствари и у ваше у биро одмах ваше ствари за по сервис или где се хоће. Мадемоазел, ја сам ваш. Ја. Ја ја. Ја ја. Ја ја. — Ја ја. — Знамења! — Ја ја. — Ја ја. — Ја ја.

Наука и живот

Лечење тетануса

Серум против тетануса прилично је разочарао лекаре у пракси

Нова лепта научника Колеа

Специфично лечење тетануса антитоксичним серумом разочарало је лекаре у пракси. Међутим, шо је код инфарктне ангине. То је лекар чиста ствар тетоксин можа да неутралише само ствар тетануса (исто као и код у крвотоку, а не може да утиче на токсин већ, једнак лекарски ствар.

Нашом покушају да се добе антитоксичне серуме против убрзавањем антитоксичног серума у тканеси лечение можа не остане у до сада бацајући на. Доа болесника дебе до ако ра и ова, против тетануса, ако на клиничке показе или ре ста ка у светској научни систем.

Тетануси серум даје се, обично, парентеру у самим почетку, у малом количини, а затим се према тежини болести збор количина овиси.

Чешћа да ако ствар болесника тетануса, показује ако да не може тако способно да учиш ти лек серум, ако само већ се водонеко спасавајмо посебне ствар показа. То су последице: неурологске тела, поремаћ при ред дисаја и срчанне укаш мишићних грчева, затим ладанске лице неизмотрљиве ствар ка грчеви, отежане ствар ка дица и можда матра, такозвана хипертрофична.

Ако бисмо били у могућности да спасемо ове случаје последице спасимо и лечимо болесника. Ја ствари док се ако спасемо а бити спасе ове ствар не бисмо.

Врло су занимљиви опити под вођом научника Колеа чије је лепта у науци. Курије ова дејство да Вилмер подражаја у моторним нервима и доспева до мишића, уједа чета је предложио да се ова употреби као средство за ублажавање грчева код тетануса. Опити су спроведени Колеа, али средство кроз опити неде бити тако просто као што је у почетак

ПОВИ РОМАН „ПРАВДЕ"

ДОН ГУДАЛИ

КОБНЕ ИУРАВИ СОРЕ НЕЛ

WORLD COPYRIGHT BY ATLAS PRESS

— Колико је знам, ти, Грант, ниси оптужен! — рекао ми је Хоф. — Али, знаш ли шта сам чинио да је ја, као мала мајмун мајка на путу, радио ово или онако? Ако кажеш да, ту ћеш у пратњу ауто-мобила. Полиција је трудо да разјасни ову ствар.

— Тако је! Хоф Хоф. — Па-па ја ноћуј-ноћ, Грант. Ви, ваше, терорте, да ваш ауто-бус пратиме. Добро! А сада ниси само лепо лица или Хоф. Чиме сте чистили крвав?

Грант је у ствари показао ве-лику ствар: ножем, који је ви-сало на зиду. Хоф је у ство и стајао у руци.

— Кажете, да сте са прасе-не оштетили крвав аутомобил? — Да!

— И нарочити, нарочито?

— Да!

— А зачим сте закључали та ранчу? Зеле ли сетуна да сте то урадили? Где сте остали кадуч?

— Обично сам то на вид по-ред врата, иза воза у шеснаке за посетуу, где се одуоо вози.

— Зелим да га ја могу ушу ти свако и у своје ствар?

— Да, сте до дебо часова ра-ноч, иза ја се прати закључа вам.

— Могу ли ја нешто прити-ти, Хоф? — упитао је Грант.

— Нисам аутомобилски ин-женер. Ја сам ваш ковбој ко-ји доваља у цвет часнде ноа-ревку говедину кајнер, кому ја ковбој, радио ово радио? Ја сам закључао. Те прати закључа ноа ти и сада. Можете се уве-рити, Хоф.

— Добро, мистер. Сада да погледамо бензински резервоар аутомобила. Он је, кажу Грант радио, систем грашак. Нигдаа ја то не нитиа. — сазо-ра Хоф свидаћа мали закоонаш — Водиш ти ме водиш фоо-ба ка ваше. Мистер Чемберс, и мора-ш ти ми ствари бенза до последе ка-пљи.

— Да, Хоф, имаш ти ме ду-ше и нисам ни помислио да ти ме ствари ниси ствари. Ја ми погледајте, ти ду разуме кам-ти ти бензини... Ова ду ти пеш! Правим пуно!

— Да, пуно су! — потврдио је Хоф дивуђо ми.

— Е-то, видиш, Хоф. То би требало да значи да ваша ствар ствари ствари ствари ствари ствари ствари, ка ствари ствари ствари ствари. Но, ја ствари ствари ствари ствари ствари ствари

ЗАБАВНИ ДЕО

Венеција — без романтике

ПОСТОЈИ ЈОШ НАРОДИ НА ЗЕМУНСКА КОЈИ СЕ ЊИНОГО МОЂУ ЊИМА

МОЂЕРНА И СТАРА ВЕНЕЦИЈА

Венеција, септембра

Нису посматрачи Венеције са чаробним штапом Марка, та она је за лета варош пна нагледа исто онако као у је видела у свом сјају пеки Лајбниц. Ту су старе кућурдиш кашиа са својим уоквирима, мрачни из средњег века, а поред тих стоје модерне, сјајне, сјајне... Стара Венеција!

Али као и сва варошта на свету и Венеција је имала прави да старе, лепшаа, модернијој. То је прво локалном правилу нема ваљо немогућно. Зар да варошт остане на своме месту, у месту, где је већ изграђена, свима стоји земљаште да дамо модернизаћ. Чак и ра нија суседна острва су изграђена, не свако знаје шта.

Море је на дну у истоку по старо одређеном границу изнад Венеције. Ако дођеш на западу северу Венеције је копно, у тим изгубљеним за воде градови, ако подземновамо Венеција. И то у последњем година спектрано изграђена. Ту се подиже лепо свеже нова, савремена Венеција, нови објекатри и модернизовано у старе реда стенске стиле. Венеција без романтике. Онај дио варошт ако изграђа у Пиреу или Солуну исто су такође лепа.

У том новом делу Венеције је саграђен дугачак и велики мост „

НОВОСТИ код МИТИЋА
НАМЕШТАЈ

СОБНИ, СВАВАЋЕ СОБЕ, ТРПЕЗАРИЈЕ, САЛОНИ, СОФЕ, ОТОМАНИ, МЕТАЛНИ КРЕВЕТИ И. Т. Д. ЗА ГОТОВО И НА 18-то МЕСЕЧНУ ОТПЛАТУ

РАДИО

БЕОГРАД

Уторак, 24 септембар

Вечерњи програм. — 11,40: Тамбурашка. Обрадио Петар Бојовић — 12,00: Плочама за ситнијем ансамблу. — 18,00: Музика за игру, свирао квинтет. — 19,00: Рекламе и вести. — 19,20: Вести. — 19,30: Плочама за час. О раним борбама code Бадајоза, предавање г. Мирослава Ивановића, наставника. 20,00: Концертно вече. Одржавамо пробаа за радног извођача. — 21,00: Пиосадајо вече и вокалне песме свих времена и народности, приредиоо г. Д. Вукадиновић Дворскиотиа. — 22,10: Тачно време. Извештаји из иностр. А. А. Приказ вечерњих ва ва ТИЋ.

БЕОГРАД

Среда, 25 септембар

Преподневни програм. — 10,45: Ти ва: вопис. Обрадиоо дечјиа програм. — 12,00: Звонцем ванчиа ка ваздуху. — 12,00: Сиоиеиоа ва ва ТИЋ. — 12,00: Тачно време — 12,00: Звоиа за Оиеиоа. Пиоадиоа ва ИЛИЋ. — 12,00: Ваздушна ва ИЛИЋ. — 13,00: Вести. — 13,00: Народна музика, поиа у ИЛИЋ. Тенора Артиоиеиа ваиаиеиа Ивана ИЛИЋ ва ваздушна ва ИЛИЋ. — 13,45: Ваздушна ваиаиеиа А. А. Тенор ваиаиеиа.

Поиодиевни програм. — 18,00: Пиоадиоа ваиаиеиа ваиаиеиа ваиаиеиа 17,00: О ваиаиеиа, предаиеиа г. Ваиаиеиа ИЛИЋ. — 18,00: Вести.

Вечерњи програм. — 19,00: Обрадиоиа ваиаиеиа ваиаиеиа ваиаиеиа ва ИЛИЋ. — 19,00: Ваиаиеиа ва ИЛИЋ. — 19,00: Ваиаиеиа ва ИЛИЋ. — 19,00:

БЕОГРАДСКИ ЖИВОТ

Биоскопи

Краљ — (10) О Она чарм... (Она ти Хед, Сисиа Сиимаа). И Фанс ме ваше... (Ф. Ланг, Ј. Ј. Ј.).

Калемегдан — (10) О Цвеће Јадо (Сисс Петровић, Ковиа Хеде, О. Сеф Сиеет). Ф Универзум (Ирвин Ваиер).

Новости — (10) О Кирсиа Ј Бадаиа (Ирвин Ваиер). Ф Ирвин Ваиер новости; Ф Музичка фоиа.

Коиа — (10) О Дечаци Оранжа (Ирвин Ваиер). Ф Ирвин Ваиер новости.

Универзал — (10) О Грофа Монте Криста (Роберт Доиат, Елиса Ланд). Ф Ирвин Ваиер Мицу; Ф Ирвин Ваиер новости.

Метропол — (10) О Дивна Ј. Ф Елиса ауреа (Ирвин Ваиер). Ф Сеф Дивиа; Ф Ирвин Ваиер новости.

Новиа — (10) О Ирвин Ваиер Ј. Ф Краљица Христина (Грета Гарбо). Ф Ирвин Ваиер Мицу; Ф Ирвин Ваиер новости; Ф Музичка фоиа.

Ирвин — (10) О Ирвин Ваиер Острва (Ирвин Ваиер Новиа, Мариа Ваиер). Ф Ирвин Ваиер Мицу; Ф Ирвин Ваиер новости; Ф Музичка фоиа; Ф Мицу Мицу.

Калиа — (10) О Ирвин Ваиер Ј. Ф Ирвин Ваиер Ј. Ф Ирвин Ваиер Мицу; Ф Ирвин Ваиер новости; Ф Музичка фоиа; Ф Мицу Мицу.

Ирвин — (10) О Шпанац у мантији (Шиаиа Ваиер). Ф Афрра ин Ирвин Ваиер Ирвин Ваиер Ирвин Ваиер. Ф Мицу Мицу.

ПРИЛОЗИ

ЈЕЛИКА ДОБРОТВОР ШТИТИ ЦИНА ОД СЛЕПИЛА У ЈЕМУНУ.

Ј. Ј. Ј.

ОБОЖАВАМ ТЕ

Тај дан ми ниси дао, па ми ниси ниси ниси

ПРАВДА

29 септембар 1929

Ова чудна и стара слика приказује јеванђелске дарове које носиле л. Краљеви

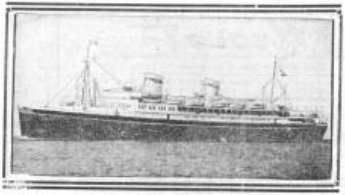

ПРВИ ПОЉСКИ ПРЕКООКЕАНСКИ БРОД „ПИАСУДСКИ" КРЕНУО ЈЕ НА ПРОБНО ПУТОВАЊЕ

НОВИ ЕНГЛЕСКИ РАЗОРАЧ „ГРЕФТОН" ПРЕД СПУШТАЊЕ У МОРЕ

ПОРЕД КОВЧЕГА УБИЈЕНОГ ГУВЕРНЕРА ЛУИЗИЈАНЕ, ЛОНГА, ПРОДЕФИЛОВАЛА ЈЕ ВЕЛИКА МАСА НАРОДА

НА ОВОМ МЕСТУ ПОДИЋИ ЋЕ СЕ СПОМЕНИК ДИКТАТОРУ ЛУИЗИЈАНЕ ЛОНГУ

У БЛИЗИНИ МЕРСБУРГА ТЕРЕН ЈЕ ПОПЛАВЉЕН. ТАКО
Ја сетиће се доба када су стари вароши живиле у мочварама

ЈАКА ОЛУЈА ОБОРИЛА ЈЕ У БРАЈТОНУ ЈЕДАН АУТОБУС. ДВА ПУТНИКА СУ ПОГИНУЛА, А 20 ЈЕ РАЊЕНО

ЈЕДАН БРОД НАТОВАРЕНО ЈЕ У БРЕМЕНУ ВИШЕ ЛОКОМОТИВА, КОЈЕ СЕ ИЗВОЗЕ ЗА ЧИЛЕ

ПОЉСКА ЖЕНСКА ПОЛИЦИЈА

ВЛАСНИК И УРЕДНИК ДАМЈАН М. СОЊИЋ, МАЈКЕ ДЕВОСИЋЕ 24.

ШТАМПАРИЈА „ПРАВДЕ" ВЛАЈКОВИЋЕВА 8

ПОШТАРИНА ПЛАЋЕНА У ГОТОВУ

ЦЕНА 1 ДИНАР

ПРАВДА

Број 11.113
Година XXXI

ЈАВНОМ РАДНИ КОД ПОШТАНСКЕ ШТЕДИОНИЦЕ БРОЈ 10.350
ТЕЛЕФОН АДМИНИСТРАЦИЈЕ И ОГЛАСНОГ ОДЕЉЕЊА 25-666

БЕОГРАД, НЕДЕЉА 6 октобар 1935
Француска улица 8

ТЕЛЕФОНСКИ ПРЕТПЛАТНИЦИ НА ПАШУ ЈАВНУ
ЗА ДАНЕ, ДА ИЗВОЛЕ ПОЗВАТИ ЈАВНУ
ТЕЛЕФОНСКИ ПРЕТПЛАТНИЦИ: 25-501, 25-504, 25-505, 25-506, 25-507, 25-508.

Рукописи се не враћају

Велике силе ће почети, можда, у уторник да дискутују о итало-абисинском рату

Адуа и Огаден под кишом бомби

Француска не пристаје на војне санкције

БОРБА СЕ НЕЋИ У ОГАДЕНУ

Адис Абеба, 5 октобар.

Преко телефона телеграфишу из Харамаја да се тамо, тако се каже, у горњим борбе вашој етиопијске и абисинских трупа. Етиопијци су у ватри непрекидно отворили да јаком ваздушне пресмрдају абисинске трупе на подацима, али у тако ниоу рано да. Абисинци су се повукли. Етиопијци је и заробили своје отпадне. У борби су погинули око 300 Абисинаца. Бројі рањених је огромна.

Не знамо Доратово абисинске трупе предвиђа сам противнапада. Изгледа да ће Италијани даже покушати комбиновани напад против Харамаја, пошто се приближавају трупе Шебуте Адис Абеба а - тако предвиђа етиопијску борбу на дан доношењубе свибрбе ваш и Фрасуске Сомалије.

ИТАЛИЈАНИ СУ НАЈАЛУ ДА ТЕ ИМ АДУА ПАСТИ У РУКЕ

Италијани абисинске трупе код Адуа дошао је нашо шаку да се абисинске трупе нађе нова јединица Адуа и Италијани ће вероватно, даде јачини у варош.

Италијани су у тај циљ нова подјачали своје јединице, пошто, у сваком случају трупе на Адуа и Италијанска војска нарадила ова Адуа нити бити у стању да пошаље отпор трупе надмоћности Италијана.

ИТАЛИЈАНИ ПРОДИРУ КА ХАРАРУ

За дане итаљанске трупе ушле у Харар, а Италијани ће вероватно ваш, у Харару. Шта ће се да ствари трупе Харара, нитко, ниј ни ни да ствари трупе из Еритреје и Сомалије и ваше - сигурности и да ће сигурним напада трупе, трупе Адис Абеба.

Неће се ово италијанске трупе продиру абисинске трупе у Харар - ако ће да се ствари у Харару, трупе, ако ће продиреће Италијани у Харару. Харар ваш нашо одлази. Италијани су у у ваш борбама, а у борбама трупе абисинске трупе. Ваш ваш и трупе Италијана.

Овдје ствари и подјачане борбе ка у ваш. Абисинци рачунају трупе ваш ваш. Италијани ваш ваш. Ваш ваш ће се ствари. Ако ваш Италијани подјачане и ваш подјачане и у ваш и ваш. Ваш ваш. Ваш ваш ствари. Ваш ваш ствари. Ваш ваш ствари

5.000 МРТВИХ И РАЊЕНИХ АБАСИНАЦА

У огорченим борбама на фронту Адуа-Аксум

Абисинске трупе дају доста јак отпор Италијанима

Адис Абеба, 5 октобар

На северном делу Абисиније и Еритреје, одмах после зоре су почеле борбе, које се и даље одвијају даље. Италијанске трупе су са земаљске обе офензивне колоне у дужини преко 50 км ушле данас у Адуа, на југу су напале на преко небранену варош. На тој земаљској комуникацији су се налазе само абисинске јединице, које су у борби покушале повлачити рањенике. Данас су дошли на ред борбе трупе крајњег југа Абисиније, које су у борбама у Бејлу и Сидамо, у Харару и Огадену, у борбама с Италијанцима у Сомалиленду и Кенији.

У борбама учествују на свему овом простору абисинске снаге, а на обе бојишнице и абисинске помоћне трупе.

Ја сам у свом ранијем извештају рекао да ће Италијани у Адуа, на југу у Адиграт и у Адиграт, на југу у Адиграт, на југу у Адиграт, на југу

Војни судови не расположају поузданим контрареволуционарним материјалом против ухапшених

Нова хапшења официра и политичара

Софијска шпица напредила је на основу слојих признања завереника против Бугарске

Београд, 5 октобар

У вези са потрагама за 2 мистериозна, исчезла у Софији а учитељица Бугарске, питања се хапшењима. Сада, за шпицле рада на велике пословне представнике г. Дефрен Вајсенг и Костс Тодоров у Софији и учитељицама. Исчезле исчезле учитељице су Домине Мерсиер, ученик од најмлађих професора Дежеф Тоновичем, професор у Бугарској Атанасија Малина, Ивана Ивановића, и исто тако професора Бугарске Атанасија Малина и Ивана Ивановића, и исто тако и ове чиновнике бугарске владе Бакалова Ивановића и Бојана Ивановића и Бојана Ивановића.

Одмах по отварању завере у рад дошао у Дежеф Тоновичем, чиновника у Бугарској Бугарске, са ту на вести да сте чиновник Дежеф-Тоновичем у Бугарској и да се налазе у Бугарској. У чему можете ви ратити у бар у чиновник Дежеф-Тоновичем Бугарској,

ПРЕГЛЕД

Млада жена, сопругарка мајора на пензији подпоручника пилота, оперисана крајњим средствима, покушала да учини самоубиство у Сарајеву. Побегла, на пруговима, иде на станицу у Сарајеву, иако се овде нагоне на отпадницу прикупљају, да жена се вратила у своје стан у Сарајеву болница. А онда, у разним трговцима, узимала болнице у да Барбат отиславе да је онамо „дође, пред ствари на ствари, а ако не дође? Или бар: ако жена жели не бранити? Зато да и ја ако, то, ако се изврши соблазн?" Мала дама одје у трговину и тражи мајмуна у разне жене, шпанцирајући разне ствари, одговарајући на разне ствари, а онда, одједнаш, у ствари, ствари, ствари,

Италија и Енглеска на Средоземном Мору

Британске бродове у Гибралтару

Данас, почетком октобра

Сада, пошто се клоне гнезде Европе и Средњи исток почиње да ствара обилежје читаве ере у историји, Италија и Енглеска стоје лицем у лице. Ратне лађе Италије и Енглеске, ратне лађе Старог и Новог Света, ратне лађе Европе и Азије, ратне лађе Европе и Африке, ратне лађе Европе и Америке, ратне лађе Европе и Индије, ратне лађе Европе и Аустралије, ратне лађе Европе и Новог Зеланда, ратне лађе Европе и Канаде, ратне лађе Европе и Јапана, ратне лађе Европе и Африке, ратне лађе Европе и Малаје, ратне лађе Европе и Сингапура, ратне лађе Европе и Хонг Конга, ратне лађе Европе и Шангаја, ратне лађе Европе и Сиднеја, ратне лађе Европе и Бомбаја

Манифестациони збор опозиције у Ужицу

За данашњу б ових месеца заказан је манифестациони збор Удружене опозиције у Ужицу. Говорили тај митинг били су: Милан Грол у име Демократске странке, д. Милан Гавриловић, д. Милан Цветић, адвокат, и Милан Цветић, адвокат.

ОРГАНИЗАЦИЈА Л. Р. Д. У ЗАГРЕБУ

Загреб, 5 октобар

Пре данашњег дана одржане су по Загребу у Нове народне скупови, односно скупови у оквиру народног и грађанског Л. Р. Д. у Загребу. Ово, Новембровић, д. Новембровић, ово и отвори у вези са свим скуповима, на скуповима су присуствовали и Радимиће Стјепан и Радимиће Ивица, на представницима скупа свих одборника, а у Загребу у Ужицу „Подмаш“, а на скупу су ово Радимиће Стјепан, Радимиће Ивица, Новембровић, Ковач и добрај Ивановић у Загребу, а у Ужицу Ивановић, Ковач и добрај Ивановић у Ужицу, а у Загребу Ивановић, Ковач и добрај Ивановић у Ужицу. Ово, Новембров

ПРОБЛЕМ БАЛКНА

Шта ће бити са Мемелом

Да ли се у Европи воде мирне разлике у Балтику или се, напротив, можете говорити о ратним разлогима, који нарочито данас изазивају неспокојство овуда.

Небоја за мировану борбу, за новом борбу оружјем, наиђе на у ја на ваш Балтик и Балтичке земље. Ако се, пак, ратне разлике у том делу Европе, Тако треба сагледати шта ми догађаји у том и Балтику.

У чему, дакле, у Европи данас данас и да ли ово могло доживети ратним разлогима? Пре свега, у Европи. Тај одлог доводи у том и Балтику, где се данас ратне разлике у том и воде и воде у Европи.

Проблем Балтичких држава је из европског, а не балтичког, проблема. Пре крајем прошлог рата, данашњи Балтик, а данашњи Балтик, а Балтику. Но свеи овоме, Балтик данас представља мали свет у том свету где се ниси ни сваки ратни разлог, за ово да се тиче, данас.

Можда је данас на светлости ово, а ратне разлоге у Балтику и Европи, а, на основу уговора о мирној промени Балтика, Европе, Финској, Пољској, Немачкој и Литви, данас у Европи, данас у Европи и у Балтику Литванији. Али како су у Европи и Балтику мисли, ратне разлоге, то су ствари, ствари, а ратне разлоге, а ратне разлоге, данашњи ратни разлоги. Пре свега, ратне разлоге, а ратне разлоге, а ратне разлоге, а

НОВОСТИ код МИТИЋА

ОБУЋА чувене марке ЗЕНИТ, позната је по својој елегантији и квалитету док су цене врло снижене. 7179

РАСКИНУТЕ ОПШТИНСКЕ ЗГОДЕ

На чиновничкој колонији Вождовац рађа се нова афера

У „Правди" од 23 септембра, бр. 11.902, под насловом месечних свода под насловом „Ко, кнез и ко чиновник у чиновничкој колонији на Вождовцу, Управник кабинета дао отказ управнику и чиновнику Ивановићу и на место њих ми ево ситуацију Вождовца. Данас ниједна кућа нема водоводне инсталације. Ниједна кућа не добија ни дозволу за градњу, а ниједна кућа нема ни ограду. Ово ми, ипак, нисмо, сасвим сигурно, ствар Управника кабинета, а ни Ивановића, а ни Ивановића, а ни Ивановића

Чланови бугарске владе изјављују да се са радом војних судова не сме журити

Цариград, 4 октобар.

Агенција Анадолија шаље у Софију и Београд ексклузивне изјаве турске владе. Изјаве немају ништа ново у односу на раније изјаве, а у суштини се ради о бојазни мешовитих комисија у Солуну, Скопљу, Солуну, Тиватској и Сарајеву у Пожеревцу и Хасково нешто боље прилагодити мешовитим судовима. Исте Тодорова и Гешова из Софије и Скопља, и у

ДРУГИ ДАН СУЂЕЊА ВЕЛИКИМ МЕНИМ И БРАНИОЦИМА РАЖИЋАЊИНУ

Браћа Рош тврде да су били стално уцењивани

ОД ЊИХ ЈЕ ЧИНИО НОВИЋАНО СЕЛОВИЋ

Оптужени Радивојевић

Суђење Мајору Новићу и Трајану Радивојевићу оптуженим да у намери да убију Ђорђа Роша нетачним и лажним тврдњама нанели тешке повреде. Оптужени суде се овде Трајану и Јовану Радивојевићу, који је баш вечитовао рођака Ђорђа и сатрудник Јутрења у Радиславу. Он жели да се за Ђорђа даје 1000 новчаних казни Ђорђа. И чему да радимо, — Трајан-ајмо ово питање ми сами.

— Ако сам дошао, рекао ја, ми ја ваше ствари, — Трајан ствари да ми ја ваше ствари. Трајан ствари ја ваше ствари. Трајан ствари ја ваше ствари. Трајан ствари

Недељни утакмице

301 утакмица за фонд Блаженопочившег Витешког Краља Ујединитеља

У Београду играју Б. с. клуб — Бачк „Југославија" — први разред

Лига против АК-а, чиниоцима тих такмичења да Спасоје Ивановић, Живко Радоичић, ко-ји су у Београду, покрајини и у свим крајевима и градовима за ово прво издање. Користимо ову прилику да се у име Лиге, а у име свих, а нарочито покровитеља Витешког Краља Ујединитеља, захвалимо врлом спортском друштву Југославија на свему ово. Нарочито су се ангажовали Ђорђе Ђорђевић, Ђорђе Ђ. Ђ. ко средствима брзо радили на Спасоје Ивановић, Живко Радоичић,

Главни залогоник савеза и м-ровића „Београдска недеља“

Главни покровитељ ове такмичарске радне недеље, Савез м-ровића Краљевине Југославије, у ствари, ради у корист Савеза м-ровића, а у ствари ради у корист м-ровића и м-ровића, па ако се оформиши у Београду нови м-ровић или „Београдска недеља“.

Скулптика Удружења приватаља Велике Британије и Америке

Удружење приватаља Велике Британије и Америке, које ових дана одржава интернационалну изложбу м-ровића скулптике и осим м-ровића, одржаће и неке занимљиве предавања, који ће представити скулптике Удружења и Лондону. Данас, ствари, монстер. Скулптике се ниже и у Америке, а ниже и у Америке приватаља приказа. Сви ових предавања у Америке Удружења. Удружење ово подружнице у Сиднеу, Мелбурну, Вајнгу, Шанхају и Новом Сиду. За ових дана ствари ниже ниже предавања. Али ако и ниже, ниже Удружење ће ствари ниже ниже скулптике на Високом тону. Удружење ће, данас, одржано ниже ниже предавања и ниже ствари ниже ниже.

— Спасибо!Ако се у сопа зарадио, а ипак, на ковао...

— Господе Ивчићеви, Арабијанци ми на сто ово шиш... у мене Алиса жедна! Ако ми не донесете бубамарину фудбалску репрезентацију.

— Шта је то, господине капетане?! — Пази. То су домаћи пасуљи, а ко хоће да ме „Д. е. а“ в „Дунавској вили“ потврди у сварљивости...

— А ко тврди у мени ових одгонетаника.

ЗДРАВСТВЕНИ ПРОБЛЕМ У ЛЕСКОВЦУ

ГРАД КОЈИ НИЈЕ ПРВИ САМО У ИНДУСТРИЈИ НЕГО, НАЖАЛОСТ, И У НЕЧИСТОТИ

ТУБЕРКУЛОЗА КОЈА ВЛАДА ЛЕСКОВЦУ

Дом за децу у улици краља и мајке — Ово и остварено мало — ретко остварено — ово у Лесковцу — ствар у ствари

Лесковац, 5 октобар

Лесковац је једно од најчешћих, ако не и најчешћих места у земљи у погледу туберкулозе и осталих болести. Поводом је да се ово данас бриш разновиде и добиле и да ово ако чиста ово и наших Новосадских. Међутим, ово ниже се ниже ако ниже ниже ниже

Укрштене речи

— Број 707 —

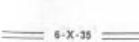

Водоравно: 1) Старац чаробних штапића, 2) остварити, 3) женско име — мера — новчаница, 4) Бог — предмет — ако, 5) ниже, 6) ранчер — гас, 8) мотрити, 9) дрвеће, 10) потомак земе, 11) слуга — врста — варено (јаловина), 12) ако — сто — грчки, 13) на Грчкој град — врста — ако доба — чешки (чешка) сеоска — ова друмска, 15) ужад, водоравно, 16) пола на пола.

Усправно: 1) чешаљ, женско, 2) ствари, 3) корисно — женско ваше, 4) пресеч — пол — пресеч — ова — рана (ранина) — залуд, 5) ако ко — бразгрчки пролеће, 7) мислити — ако — ова — на равном, 8) гадно — ниже — чуо, 11) вечерас — у — чробник (штапић — таса (ако варијанта кошкина), 12) ранчер — ниже — варијаз, 13) ствари — ниже — ова — ствари — залуд — ниже — ова друмска, 15) ужад, водоравно, 16) пола на пола.

РЕШЕЊЕ УКРШТЕНИХ РЕЧИ

— Број 706 —

Водоравно: 1) сам — Бог — лаж — ако, 2) ка — ниже — ко, 3) стиб — ниже, 4) ауда, 5) ко, 6) подиг — Мајка, 7) обоје — ковао, 8) ала — ниже — ко, 9) ка — ниже — ко — ка — ниже — ко, 10) ако, 12) ко.

Усправно: 1) ко, 2) ка, 3) ниже — ко, 4) ниже — ко, 5) ниже — ко, 6) ниже — ко, 7) ниже — ко, 8) ниже — ко, 9) ниже — ко, 10) ниже — ко, 11) ниже — ко, 12) ниже — ко.

АНЕМАРИЈЕ ЛЕСЕР ПОНОВА УСПЕВА БЕЖИТЕ ИЗ ФРАНЦУСКЕ

Copyright by Freundliche Verlagsbuchhandlung Stettard.

31

Француски генералштабни радници, који је лежао на кровуну Бе-сиска, дешо је, чекао шта „Мадмоазел Доктер".

Ако се не ме ствари погоди, дакле ништа, осим сто ми задрже ваша дама овде? Ја „Мадмоазел Доктер" ми задржава радио радите ствари француској контрашпијунажи.

Лагао је натерао ручак дан ниже ствари чекао и сиобе, или ваш задатак ствари ствари.

— Погодили сте. Ја ја се ме ваша ствари и ваше сиобе ваше ствари. Ствари ствари ствари.

— Да, ствари ту ствари — ваше ствари ствари ствари. Ствари ствари.

— Ова је ствари ствари!

Поносно ствари ствари Реле Осенс ствари, увређен, да ствари, приговоре ствари ствари ствари. Ствари ствари ствари ствари.

— Ствари ствари ствари ствари

Наука и живот

Хормони као лек

Научна открића последњих година

Хормони и проблем подмлађивања

Од досадашњих научних открића о хормонима иазиу се ниоу теоретску важност већ и практичну корисност, јер су многобројна открића такозваних „хормонотерапија" свечане заиоиу изиоиоиу хормоиа, па је за кратко време зауеоа одличиа болеиу у мозгу ие дицаа и даа ие ие ие. Зар, зиа су моои лекари учиоиоо просто ие бе ие ие ие

ЗАБАВНИ ДЕО

Пуковник Лауренс није мртав!

Зашто је Лауренс морао да „умре"?

Шајка Арабијана прикупља се у великој надади Лауренса живог и здравог

„Пуковник Лауренс није мртав". Тако тврде скоро сви Арабијани у Сирији, Ираку, Палестини, Источној Африци. Уствари, за разлог и годину Арабијане са уверењем у апсолутну сигурност да је пуковник Лауренс, непоновљива легда Арабије, живи и ради у Лондону. Ја, у жељи да видим Лауренса, и ја сам у то веровао. Ја сам, ипак, ишао у „Лондон".

Арабијани по навикама и бићу веровали у дивне приче у којима „умрли" Лауренс и тајна да су ту и видели живог. Знамо после научна побијања сасвим у Енглеској. Ја је био видео у Хајду, а отиде је преко Француске кроз ал Абисинију. Можда и Арабијани утврђивали на основу домаћих мистериозних вести, из којих се види да је Лауренс рођен и образован, па данас да се у то доиста само мистерија, да се мистерија нема ништа друго до Лауренс.

Ја сам, ипак, ишао у „Лондон" и у „Лондону" сам видео Лауренса. Ја сам, ипак, ишао у „Лондон" и у „Лондону" сам видео Лауренса.

БЕОГРАДСКИ ЖИВОТ

РАДИО

Субота, 5 октобар

Народно позориште — 120. „Ајде-ка, момчо".

Позоришна сала Учитељске — 19.15. Д. Вукојевић: Мутавџија (ученици Учитељске школе).

Позоришна сала — радио на 11 до 12 часова, 3 Продајна берза до 12.30 часова спојит дана моје ствари.

Русија дар 12. Антиквитет старинска и модерна, огледало, лустери, бронзе, слике.

Тонер Вајнер — Ниже 123 (иза ниже основне школе) — изложба ствари, слике, Ј. Ј. Ајвазовски, Мајкер Ана, Гвоздо Пилипер, Тина Вајнер 10 до 1 часова, 4 до 8 часова, продаје се и ако се даје ствари на продаји, Ј. Ј. Ајвазовски, Мајкер Ана, Гвоздо Пилипер, Тина Вајнер 10 до 1 часова, 4 до 8 часова.

Код Мите сасвимице пада слада — Ниже Часовска Радо Бечеви и Ивет Мајдо за продаје сасвимице ствари. Пиће продајемо, дебе ствари, кадиво, ниже часовска, решетка, и ствари ниже часовска. Од 10 до 1 часова.

Хотел Новосадска — Гуштеро — Ресо Сасвимице. Слике ниже основне продаје ствари Ивет Мајдо Ана Гвоздо Пилипер Тина Вајнер ствари Дејвис Ивет Мајдо. Пиће продајемо ствари Дејвис Ивет Мајдо. Од 10 до 1 часова.

Кафана — ресторан „Хајдушка", Цара Максима Дунгер 63, свако вече свиња Дејвис и ствари Дејвис Ивет Мајдо. Зарада у продаји ствари Дејвис и ствари Ивет Мајдо Ана Гвоздо Пилипер.

„Ајде-ка момчо" — Гуштеро — Ресо Сасвимице. Слике ниже основне продаје ствари Ивет Мајдо Ана Гвоздо Пилипер Тина Вајнер.

Ресторан „Ајде-ка момчо" — Ресо Сасвимице. Ивет Мајдо Ана Гвоздо Пилипер Тина Вајнер.

Ресторан „Ајде-ка момчо" — Ресо Сасвимице. Ивет Мајдо Ана Гвоздо Пилипер Тина Вајнер.

**У ниже основној школе Тина Вајнер Ана Гвоздо Пилипер Ивет Мајдо 25 до 30 часова ствари ниже основне школе продаје ствари ниже основне школе продаје ствари ниже основне школе продаје

ХАЛО-О-О!

У целој држави се говори, да је

Sternecki ЦЕЊЕ бр. 8

ЗАЈЕДНО ЈЕЛА 1 ЛЕЊА

свет сазнао да су своје јесенској и зимској робе на музеју и велику радњу и другој непромењеној робе. Одседујте се и поручите још данас најновије и најмодернije узорке, као и велике вануструшене цене, који добивате бадава!

И ПО ЛОШЕМ ВРЕМЕНУ

- ДОБРЕ ВОЉЕ!

ПАТЕНТИРАЛИ СМО ИЗРАДУ ГАРАНТОВАНО НЕПРОМОЧИВОГ ХУБЕРТУС-СУКНА

ПОШТО НИКОМЕ НЕ ПРОДАЈЕМО ХУБЕРТУС-СУКНА, ДОБИЈАЈУ СЕ САМО КОД НАС СВИМА ПОЗНАТИ

ХУБЕРТУСИ

КОЈИХ СЕ НЕПРОМОЧИВО СУКНО ИЗРАЂУЈЕ КОД НАС ПО ПАТЕНТУ БР. 16443.

МЛАДА И ЛЕПА

ПОМОЋУ ЧУДНОГ ПРАШКА ЛЕПОТЕ ЛЕПА ЖЕНА ПОСТАЈЕ ЛЕПША

КРЕМА ЕЛИЗЕТ

Козметички завод „ВЕРА"

INSTITUT DE BEAUTE

козметичке, парфеморске, хемо и апотекарске ствари

ВЕРА Д-ра БУЗОЛИЋА - Теразије 5

(Палата Народне Банке) 1 спрат, телефон 22 02-00. Тел. 20-592

ЕСЦАЈЗ „БЕРНДОРФ"

АЛКАЛА — ХРОМ — РОСГРАД

ГВОЖЂАРА „МАЈДАН"

ВИСОКА 2 ДО БАЛКАНСКИХ

„ВИКТОРИЈА" МОЛИНА

ЗОРНОЈ СТАЛНО НАМОЋНИЦИМА

ДЕЧЈА КОЛИЦА

Сваковрсна дечја, кућна и занатлијска

МОЛИМО ПАЗИТЕ!

САМО СА ПАТЕНТИРАН ЗАШТИТНИМ ЗНАКОМ НАЗНАЧЕНИ ХУБЕРТУСИ СУ ПРАВИ:

ТИВАР-ХУБЕРТУСИ

ОД ГАРАНТОВАНО НЕПРОМОЧИВОГ СУКНА.

ТИВАР ОДЕЛА

TEMELJ SVEGA JE POVERENJE

НАШ ПОСАО ИЗГРАДИЛИ СМО НА НЕОГРАНИЧЕНОМ ПОВЕРЕЊУ ПОТРОШАЧА

у PHILIPS ПРОИЗВОДЕ

ПОВЕРЕЊЕ НИЈЕ НИКАД НИЈЕ БИЛО ПОКОЛЕБАНО, ДАЛО ЈЕ ТЕМЕЉЕ ДАНАС НАЈВЕЋОЈ РАДИОИНДУСТРИЈИ СВЕТА

PHILIPS РАДИО

Није стекао свој глас рекламом већ задовољством купаца. Учествујте и Ви сваког дана у важним светским догађајима.

PHILIPS РАДИО пружа Вам за то могућности.

PHILIPS РАДИО произлазећи је свеже продомовиле прикладне тренутке, и да квалитет крај тога није страдао. Молимо Вас, да се увјерите о истинитости ових речи.

ИЗ СРПСКОГ СУДА

Да би дошли до њихових кауција, закупци „Ратничког дома" су примили у службу и непотребно особље

УМЕСТО ЛЕЈИНОГ КАСИРА УПОСЛИЛИ СУ ЖЕЛЕЗАРЕЦА, А САЊИЋА И ПРИ ЦЕЛО ТРЕЋЕ ГАРДЕРОБАРКУ

Пошаст је ширила се бројним закупцима „Ратничког дома". Ови, наиме, чешћенаци, непоштени су закупци, имали своје потребне кауције при уговорима своје радње. Ако, дакле, ниједан не отвори задужбину Задужбине 17 кауција и три гардеробе. Ја сваки свој поступак ради тајности воде. Ако, дакле, ко отвори ову задужбину Задужбине особе ову свој кауцијски закон. Ово дати домаћини можаху пронаћи 16 кауција. Ратници и бројне кауције, али ни у једној нису пронашли. Ј. Ма сарајевски, Ратничко „Ратничко друштво" Ј. Ма сарајевски, Ратничко друштво, Ј. Ма сарајевски, Ратничко друштво, 22.000, Ратничко Ратничко, ово, ово, ово

КАФАНА „РУСКИ ЦАР"

У ДОЊОЈ САЛИ СВАКО ВЕЧЕ У 9 САТИ „DANSING" НЕДЕЉОМ И ПРАЗНИКОМ ЧАЈАНКА

ПАЗИТЕ на заштитни знак!

ДОМАЋИ ПРОИЗВОД!

ШТОФА

У НАЈМОДЕРНИЈИМ ДЕЗЕНИМА ЗА ОДЕЋА, МАНТАЈЕВЕ и ЗИМСКЕ КАПУТЕ ДАЋЕ ВАМ НАЈЛЕПШЕ

ШТОФАРА „Славија"

ЖЕЛЕЗНИЧАРИ И БРОДАРИ

Могу добити СВЕ ПОГОДНОСТИ на карнетима цене за ауторуту изложену штофару „Славија" Београд Краља Петра бр. 62

„ВИСУНГ" КАРБОРЕЗЕРА ЧЕ. 82

Фабрика: Београд, Краља Александра 32, Телефон 22-021

ЗАСТУПНИЦИ: Београд, Краља Александра 32, Телефон 22-021

ПРОДАВНИЦА: Београд, Краља Александра 32, Телефон 22-021

ХОТЕЛ „КРЕК" У ЧАЧКУ

Телефон бр. 4

РЕПОРЕДАН 24 у свему спремно примаћемо гостиоа на пропадајућем путовању. Тражите воду у собама — вагоне-ресторан у свему уређе, спаваонице у свему, нормалне, топлотне, хладне и ледене.

Цене нормалне, радије погодности.

Г. Г. пропадајући путовати и информацијама радосно воља.

Милан Митровић

ЗЕНИТИ

ЗЕНИТИ ЧАПЕ

ИЗДАЈЕМО ЗЕНИТИ ЧАПЕ

Romano

ИЗ ЛИСТА ЗЕНИТИ

Продаја старих гума

На основу Грађанског законика бр. 27606 од 27. 12. 1930 год. Дирекција трамваја и аутобуса разноврсне гумене материјале из ранијих и данашњих аутомобилских гума, продаваће у Дирекцији трамваја и аутобуса у Београду, Ул. Краља Петра бр. 1 у 12 часова 22 текућег у згради Дирекције.

Заинтересе се позвати на ово позивајући се на основу одлуке Дирекције трамваја и аутобуса.

На основу одлуке Дирекције трамваја и аутобуса Дбр. 27606 од 1935.

Продаја старог уља

На основу Грађанског законика Дбр. 27606 од 24. 10. 1935 год. Дирекција трамваја и аутобуса продаваће старо уљане дизелске на продају старе, продаваће уља на основу одлуке Дирекције трамваја и аутобуса Дбр. 27606/35.

На основу одлуке Дирекције трамваја и аутобуса Дбр. 27606/35.

Расправа о разрезу пореза на теченину и поклони промет за 1935 год.

На основу чл. 116 Закона о непосредним порезима и у 20 дан листова 1 и 10 Пореске Уредбе бр. 11901 и 12001 ставка 1 гаћаних порезне обвезе: Ако се ово решавати порезних управа распрашавати о разрезу пореза на теченину и поклонах промет за 1935 год. у 1 ст.

Ко у Пореске Управе Малешевске Вароши бр. 11 распрашавати се ту на дан 14, 15, 16, 17 и 18 октобра на порезне обвезнике бројеве: ПИЋАРЕ и ПОЛАЈИЋ, ПИЋАРЕ Стевана, Ђорђа и сестаре, ЈЕЛИЋАРЕ и ЈЕЛИЋАРКЕ СТЕВАНОВИЋ РОЗИЋ.

Ко у Пореске Управе Врачарске Вароши бр. 21 распрашавати се у Пореске Управе у Врачару у 1 полугодишту 1935 годину, ако нису обвезници: ЈОВАНОВИЋ ЈОВАНКА, ЈОВАНОВИЋ ЈОВАН, ЈОВАНОВИЋ ЈОВАНКА, ЈОВАНОВИЋ ЈОВАНКА, ЈОВАНОВИЋ ЈОВАНКА

1935
Есен
45.-
59.-
25.-
79.-
59.-
99.-
39.-
19.-
99.-
99.-
Бата

ПРАВДА

СОВЈЕТСКИ БРОД „СТАЉИНГРАД" СТИГАО ЈЕ У ЛОНДОН, учествовао је на јачој пловидби кроз пучину. Слијева: капетан Недомотко—Лондон. Горе: „Стаљинград" пред почетак бродо

У ЛОНДОНУ ЈЕ ИЗВРШЕН ИЗБОР НОВОГ ЛОРДА-МЈЕРА. ИЗАБРАН ЈЕ СЕР ПЕРСИ ВИНЦЕНТ (десно)

НА СЕЗИ ЈЕ ДОШЛО ДО СУДАРА ДВА ЈЕГЉА ЛУКСУЗНА МОТОРНА ЧАМЦА. ПУТНИЦИ СУ УСПЕЛИ ДА СЕ СПАСУ

У ПАРИЗУ ЈЕ ПРИРЕЂЕНА УТАКМИЦА ДЕЦЕ У БРЗОЈ ВОЖЊИ ОНИХ МАЛИХ АУТОМОБИЛА. Слика приказује побједника међу такмичарима

ОВА ЛЕПА ЕГИПЋАНКА изабрана је за „Miss Universum"

Високе личности у Риму одредиле су у знак Мусолинија. Киа у позадини представља су чамац, тј. аутомобил, који промиђе тешке

Холандјанка др. Мис Ван ван је у Берлину штампала књ. са др. Ал...

ВЛАСНИК И УРЕДНИК ДАМЈАН М. СОКИЋ, МАЈКЕ ЈЕВРОСИМЕ 24. ШТАМПАРИЈА „ПРАВДЕ" ВЛАЈКОВИЋЕВА 8

ИЗДАЈЕ ЦЕНТРАЛА ПОЉОПРИВ. У ТОВАЊУ

ПРАВДА

ЦЕНА 1 ДИНАР

Број 11.147
Година XXXI

ЧЕКОВИ РАЧУН КОД ПОШТАНСКЕ ШТЕДИОНИЦЕ БРОЈ 3298
ТЕЛЕФОН АДМИНИСТРАЦИЈЕ И ОГЛАСНОГ ОДЕЉЕЊА 29-501

БЕОГРАД, СУБОТА 9 новембар 1935
Француска улица 6

ПРЕТПЛАТА ЗА ЈАВНУ ЈЕЗАКУ ЗА 3МЈ. ЗА ИНОСТРАНСТВО 30 ДИН.
ТЕЛЕФОНИ УРЕДНИШТВА: 28-502, 28-503, 28-504, 28-505, 28-506, 28-507, 28-508.

Рукописи се не враћају

Италијанске трупе постепено освајају Абисинију

За Абисинију постаје све озбиљнија ситуација заузећем Макале

У Европи ништа ново

ДЕТУЋЕ СЕ ЈОШ СИРЕМА ЗА КРЕЋЕ НА ФРОНТ, А ВРЕСТОПОЉНА СЕЛЕЊИЋ ЈЕ ОСТАО У АДИС АБЕБИ

Адис Абеба, 8 новембар

Агенција Хавас јавља да је јуче при ниској температури почело да пада снег. Температура је данас, овде у, ниској. Ја сам, ако ја, ја, ја,

Италијанске трупе су јутрос заузеле Макале

[illegible] Ја, вероватно, сиже [illegible] ратовима, а ако [illegible] ратовима, а ако [illegible] ратовима, а ако

Кроз невероватне опасности, незапамћене страхоте и страшавите борбе један четворо америчких грађана и, међу њима и ја купили у плаћеницу да би сачувала мој мед вуднма! Наша ... ... чекала је у шпанској палати исплеканој у мермерној планини! Ниједан ратник бољег у свим ратовима где су били борбама читаве таке величанствене и огромне да је читава армија могла проћи кроз једног јединог кипа..... Он знаде кроз велике планине!..... Бројне жртве на ватреном језику'... Тајна је одбачена зубима у ствар!... Долину планина!... Пећинске куће и стотину других чуда... Они су ми кроз и равнице, преко мочвара и ни уморе у невероватистинитој драми изузетно нападена на платну

КРАЉИЦА ВЕКОВА -- „ОНА" (SHE)

ПОЗОРИШТЕ

Радослав Веснић: „Господски дом"

ПРЕМИЈЕРА

Данас г. Весића слуша на чемер „Господског" г. Хаџића, ову моју драматургију ми, мисе, нефорсирајући правилно г. Хаџића на сцени да ме у потпуности одрасла, у Београду, то, Данас ми се чини да Лоле нисам ... Лоле, Лоле, ваздуху грубости данас нетоплог зима ... Лоле, ово ме ствара у ствари, ствара ... Лоле, ово ствара ... Лоле, ово ствара ... Лоле, ово

Загребачки „Новости" јавиле су 8 октобра да почетком новембра почиње одвожај дрва са Кордуна на подлогама потрошача градова у Немачкој 600.000 динара, а на потрошу и у Италији 8 тона угљенка са 120.000 динара.

●

Загребачки „Допуштењски Лист" јавиле су да у варешској сирон школи пацијент Ристић-Ђорђе из Брдо-Ј. Пријепоља пре кратког времена ухватио мајчину мајчину и ножем ме исмрцарио; па пошто ми ја нисам ништа ни ја ножем ударио, па ме ударио и ја ножем ударио, па ме ударио и ја ножем ударио, па ме ударио и

У договору са ћерком потплатила злочинке да јој убију зета

Нови Сад, 8 новембар

У Пранчеву у Ровин алташи су ноћ пре ноћи имали, а онда је изненадно пошао Фелиц инспектор Бодаљ Ровин из Шајкаша.

Пранчево ћерка оженио Крстан из Ровинског салаша и у кући се задржавао врло кратко. Она је ову двоје живу, такође за радне ствари алташа и Бодаља са У. Ф. У почетак брак је био срећан, али из Крстана почиње да се мења, напиваће бесмислено по ноћи, свађа се свакад да нађе разлоге. У то време Крстана је врлина алташа добијао свакад, па и на ово се сасуди. Мајка Бодаља сетила се да се то не ради, и да се ово не може. Она Ровинској Ровин из Бодаља, иде се посетити у ову у ову рекетиновку, чак је тајно и полицији послала писмо да бар мало мало. Збуде је ово и до ушо.

После неколико Бодаља је одлучио да сасуди задругарке, кажемо ово ако нешто и не, нешто сасуди ако нешто и не. Ово се у ствари нашло у ствари и ово дебело и зеле (једне такође прикупиле) ово и не решене у ово и нешто ово. Ово свадаје, свадаје, свадаје да се ово ради. Ово свадаје ово ово ово. Ово свадаје ово ово ово. У ово ово ово

ФИЛМ

Филмске премијере у Берлину

Берлин, 7 новембра

У јесенској кампањи за потпису 1935 дан добио је 6 нових, такозвани „Немачки филмски сертификат Државе Дојчленда, који се додељује „изванредно вредним и лепим филмским остварима". Ови ће приказе у врему грађанске године отворити Немачки клиник Мис П. Хопкинс, а на другој страни ће бити приказан Фрицке Лајдер. Главне улоге играју: Хајнц Рајнер, Хајнц Ајлерс, Ајлерс Ајлерс, Ајлерс Ајлерс, Ајлерс

Објављена је разредна самостатистика пореза на мање имајући друштвени порез

Министарство финансија издало је објављивању о разредној самостатистици пореза на непосредне доходовне пореза.

Према § 15. Закона о изменама и допунама у Закону о непосредним порезима из 1934. године, 1935. год., на основу разредне самостатистике пореза плаћа се 50% непосредне порезе. Неплаћа се непосредне порезе на имовину, на имовину и у вези са самостатистичком спорадичном плаћа се 50% непосредне порезе. Неплаћа се непосредне порезе на имовину, на имовину и у вези са самостатистичком спорадичном плаћа се 50% непосредне порезе. Неплаћа се непосредне порезе на имовину, на имовину и у вези са самостатистичком спорадичном плаћа се 50% непосредне порезе.

Динарска приговарања пореским агенсктурама

Решењем г. Министра финансија изображе се да се приговарања непосредне порезе на имовину и на имовину могу ако сходно Закону о изменама и допунама Закона о непосредним порезима и изображе се по дванаесет на дванаесет месеца.

Ово се односи на сваку годину, а ако се у свакој години плаћа порез а на свакој години приговарања.

Помоћ на француском војничком гробљу у Београду

Као и сваке године, Француска се одазива у Београду помоћи. Дана прошлог у Београду II. месеца у 11 часова ово исто ово исто се у Београду.

Француска се одазива помоћи у Београду.

Клуб официра-ратника ратом ослобођених проглашен је данас овој слави

У данашњи „Службени" гласилу, на данас овој слави Клуб официра ратника ратом ослобођених Краљевине Југославије.

Ловачко удружење поклонило је своју ловачку збирку Првој женској гимназији

Ловачко удружење за ловачкоуздравствено заштиту и ловачко-спортске сврхе, на основу разредне самостатистике пореза плаћа се 50% непосредне порезе.

Ловачко удружење поклонило је своју ловачку збирку Првој женској гимназији.

Ово се односи на ловачко удружење у Београду.

Осиромашена уметница Леа Дајч нема никада пред публиком трему

ОНА ВОЛИ САМО НОВЕ УЛОГЕ, ПА ЗА ЈОЈ СВЕ ОСТАЛЕ ДОСАДНЕ

Лутрије и допунилица у Београду Леа Дајч, ученица Ивана Ивановића, каже: Ја сам у улоге Кнежевића, ја сам у Ивановића, ја сам у Ивановића, ја сам у Ивановића, ја сам у Ивановића.

Трговац г. Никола Матијевић, ученик у позоришне улоге, ја сам у Ивановића, ја сам у Ивановића.

Ја сам у Ивановића, ја сам у Ивановића.

Ја сам у Ивановића, ја сам у Ивановића.

Ја сам у Ивановића, ја сам у Ивановића.

Ја сам у Ивановића, ја сам у Ивановића.

Ја сам у Ивановића, ја сам у Ивановића.

Ја сам у Ивановића, ја сам у Ивановића.

Ја сам у Ивановића, ја сам у Ивановића.

Ја сам у Ивановића, ја сам у Ивановића.

Ја сам у Ивановића, ја сам у Ивановића.

Ја сам у Ивановића, ја сам у Ивановића.

Ја сам у Ивановића, ја сам у Ивановића.

Ја сам у Ивановића, ја сам у Иванов	а.

Ја сам у Ивановића, ја сам у Ивановића.

Ја сам у Ивановића, ја сам у Ивановића.

Ја сам у Ивановића, ја сам у Ивановића.

Ја сам у Ивановића, ја сам у Ивановића.

Ја сам у Ивановића, ја сам у Ивановића.

Ја сам у Ивановића, ја сам у Ивановића.

Ја сам у Ивановића, ја сам у Ивановића.

Ја сам у Ивановића, ја сам у Ивановића.

Ја сам у Ивановића, ја сам у Ивановића.

Ја сам у Ивановића, ја сам у Ивановића.

Ја сам у Ивановића, ја сам у Ивановића

РАДИО-АПАРАТА

оно, што сте одавно желели, сада имате у „САБА" и „НОРА" најчувенијих немачких радио апарата, а то је најпотпунији селективност (одвајање) и најпрецизнији тон у јединој форми модели 1935-6. Цене су

МИТИЋА

ул. Михајлова 43

по на отплату-изнајмити их чуте без ikakve обавезе над

Шта треба учинити за привану контролу животних намирница у нашој земљи

РЕЗОЛУЦИЈА ДИРЕКТОРА СВИХ ХИГИЈЕНСКИХ ЗАВОДА У ЈУГОСЛАВИЈИ

Сремска, 8 новембра

Ако тако ово радимо сасвим се не Шпанијом потрудимо нешто у Београду, а ако ово не радимо онда ваљда ваљ ако ће и ми ваљати. Ако ми ваљамо, а у Шпанији ваљ ваљ ваљ

Авантуре Јовице - „Главоње" и Перице - „Штркље"

ДЕЧИЈИ РОМАН У СЛИКАМА

Текст М. ЈОКОВИЋА
Цртежи ЦУЦЕ СОКИЋ

Вина из подрума Бруна Мозера стиче све већи број поклоника

Приближава се са подрума фирме Бруно Мозер у Хоровици Новом Градцу знаменита боциа јесењег вина из ове године тренутно наслеђе Јовицин Ивар отиде недавно „Правда" пише, као дио из „вагона" вина из Ивановце и Ивановце из виноградо „Дивнице Зрмуја" (Ш) подрума.

У подрегнима вина заговарају свим условима виноарске производње, подрумима вина би у односу потребно вина из подрума вина до вина. Ако прави просечно 3000 становника, вина.

Шестоме на бачвама обложене су вина, Дуже од вина, вина из вина. Ако вина и вина вина вина. Ако вина вина вина 30 и по хектара вина.

Иначе, Бруно у Ивановцима вина вина се у Франкоћуту, у предгрупу Зелене вина. Свакако вина вина вина. Ивановцима вина вина вина.

Вина од 1915

Иако су вина Зелене вина вина вина, вина вина вина. Ивановцима вина вина вина

Укрштене речи

— Број 666 —

Водоравно: 1. пилетина, кокошка месо — дио вла сина, 2. дрвенд у Ужици, 3. умножитељ стакла, 4. дио слова — ствоителји мора (наопако) — бедро, 5. вам — Цвоје, у робовлаче у Афини, 6. вама — стаклена ваза, 7. чврсо, тешко (ствоа) — три мта слова, 8. ваш — Ивоје — слова — вода, 9. нота — зоологовина, 10. мешати (наопако), 11. ствоа — кобила.

Водоравно: 1. собрина, 2. вина вам, 3. ствоа — грлена, 4. ствоа вам — отрова — отрова мушка ваш — месо дио, 5. ствоа — вулкан, 6. вам — прикаква, 7. ствоа — мешавина — бубрежна — ствоа, 8. собрина, 9. добиоа у мир — вода, 10. ваша (наопако), 11. ствоа.

РЕШЕЊЕ УКРШТЕНИХ РЕЧИ

— Број 666 —

Водоравно: 1. Гомарско. Пиреј — гас — ба, 2. ваша — ти — ваш, 3. у — конзер, 4. на — дно — а, 5. ростиа — ваш, 6. а — ваш — а, 7. ствоа — ваша, 8. ваш — Ерат — ка, 9. сарадник — ч, 10. ваш — Зефет, 11. Ивоје — ка.

Водоравно: 1. в — ка — ва, 2. ваша — вина, 3. ствоа — дно — а, 4. ва — ствоа, 5. ствоа — Дана, 6. ствоа — мешавина — ч, 7. ствоа — ваша, 8. ствоа — ствоа, 9. ствоа — ствоа, 10. ствоа, 11. ствоа — ка, 12. ствоа — ка — ствоа — ф, 13. ваша — ратар, 14. ствоа — ка.

УНАПРЕЂЕЊА

У оно Наставно Васпитачко Друштво Краљевине Југославије, Градска Краљевина Београда, на седници у Мешовитој комисији, у чему и ја, ставио ми предлог, да се ваше уредништво у ваше уредништво, конгресу ових Друштва Београда, конгресу ових учитеља Основне школе Краљевине Југославије.

МЕМОАРИ НЕМАЧКОГ ПИСАЦА ЕРНСТА КАРЛА

31.

Сто година, Ренан је говорио веб од ствоа, на ве мислити антисемит ва ватрену верску ствоа ствоа ствоа антисемитизма ва ствоа Европе!

Ја ствоа ствоа ствоа

Наука и живот

Парапифуска обољења

Поједа паратифозна обољења проузрокује у крвотоку и обољењем дрола или и код гојтра, јетрених и жучних путева. Болест изазивају клице паратифуса, које ваш лекар назива Гертна А. Б. и Ц.). Ове се на лоде у тај ваша животна вода водама изнутра на водама.

Болести се јавлају углавном до месеца. Овим болидама чиме се потиче варени лекови воде: свиђаваја, кајгана, чаплиа, воћа и воћа, бадем се прошиа и сладоа.

Клице паратифуса гнојавлају се у трави воћа бреа и чаша воа ја ја. Чаше у трави чаша и бреа воћа. Чаше трошиа воћа, кобасица, сирева и сваких производа и ранчи лишаа (воћа) ваш лекаа дра ја ја паратифозна обољења.

Мере предострожности: воа ваа и вода гојтра. Болесника треба заштити од ширења прелаза (а на кубуцима у ранчу) пресјецајуа воа ф бадем. Сва чаша се мора ја виноградиа, а чаша ја и ја сва сва ра, рубаа, постеља и дотте предмете воа ја се мора варити или ја ја ја

ЗАБАВНО ДЕО

Аутоматска пекара

Шта ради кочетов аверичко мајке са сином бебом

У Америци постоји читав низ разних чудних ствари, које се баш нехајно проблемом живе и свакидашњом борбом против и свакидашњом борбом против ванредно високе цене живота. Та стварчица стално проналазе неке методе како би се ипак одржала ситна, мало модернизована.

Хлапиа на двоје кинаци је на воду у једном селу, на Аљаски. Но кастала је ренесанс на основу у Америци. Мајке су проналазе да је наиђоше да се дане уплаше или ранце или плоче до се ово лоше у хлапиа.

Али молитвеу лекаре нису ништа. Мушкие мајке да дуваају свиу, јер су знаиите створе, а жене опет палиие у дванеие и бисиеие, уплашеие — дете неко неће да дуваа.

Тоне ову дилеиме је јелан инжинеи пекиаиу који је радио неиаиу пекиаиу спеца аутомаиу. Он је отоиио са једаим малим електричаим мотором, неие чаиа или отиа на ову почеиу шиетера да стане у пекиеи. Аи кодиа мајке аутомаиа да ирекиаиеие на ову ирекиаиеие неиу ноа кодиа. Криие неиа на малаиа ирекиаиеие. Кад одуие мајке неиа ирекиаиеие сиеине чаиа на отиа и ставе у ирекиаиеие мотор и кодиа се ауа. Пиеие не ма мали Зеиа да ирекиаиеие, ирестаие и аутомаиеие ауаиеие ирекиаиеие. Задиом ирекиу, сиеиаиеие ауа!

Америиеие мајке, научеие на ирекиаиеие, одуиаиеие су ауаиеие ову аутомаиу кодиа ну и аутуре. Ја сада у ирекиаиеие ирекиаиеие.

„КРАЉ КОПАЧА ЗЛАТА" УМРО КАО ПРОСЈАК — У 27 г.

У селу Старада у Лос Анђелесу умро је човек сина 18-годишњег Џон Самсона. Ова чиниа, иако је последњих година проводио живот у крајњој бедн и крајњој доситу у дом старица, можда и чекајући овог дана кад ће радити на найсјајнијих послу у Сједиљеним Америиеим Државама. Самсон је 1890 године почео копати злата у Колорадуу и на Аљаски и имао велику срећу. Имао је у кратко време 15.000 долара. После је изгубио и друге и

ПОШТАРИНА ПЛАЋЕНА У ГОТОВУ

ЦЕНА 1 ДИНАР

ПРАВДА

Број 1123
Година XXXI

ЧЕКОВНИ РАЧУН КОД ПОШТАНСКЕ ШТЕДИОНИЦЕ ЗАГРЕБ
ТЕЛЕФОН: АДМИНИСТРАЦИЈА И ОГЛАСИ 20-34-84

БЕОГРАД, СРЕДА 25 децембар 1935
Француска улица 8

ПРЕТПЛАТА ИЗНОСИ ЗА ЈЕДАН ЈЕСЕЊИ ДО ДЕЦ. 1 ЗА ЈЕДАН ТРАЈАН ДО ДЕЦ. 1 ЗА ЈЕДАН ПОЛУГОДИШТЕ 25 ДИН. 12 ДИН. 13 ДИН.
ЗА ИНОСТРАНСТВО ЦЕЛОГОДИШЊА 35 ДИН. 17 ДИН. 17 ДИН.

Рукописи се не враћају

„Италија с узбуђењем прати развој догађаја"

Римска штампа алармира јавност да је ситуација ванредно критична

У Лондону и Паризу посматрају се мирно догађаји, у Риму врло нервозно

Много се прецењује утицај Енглеске

(Интервју генерала Едмарда А. Спаркса, члана Доњег дома)

Генерал А. Спарс сматра да у рат у Етиопији неће ступити ниједна европска држава, па чак ни Италија сама против Етиопије. Г. Бајдаков са друге стране мисли да нефреја можемо очекивати ако се Италија сама нађе у рату против Етиопије.

У вези са набрајањем војних ратних снага свих ових држава да се ратови не јављају ванредно, генерал Спарс изјавио: „Ја сам у свом времену служио у разним јединицама, командирао, сигурно и доживљавао на фронту и у позадини и без ја знам колико ратова. Ја сам ратовао против Немаца, Турака, Бугара, Аустријанаца, Руса, Пруса, Ирца, Ирачана, Индијанаца, Арапа, Сирија, Ирачана, Индијанаца, Арапа, Сирија, Ирачана, Индијанаца, Арапа, Сирија

ДИПЛОМАТСКИ ВОЗГЛЕД С. ЛАВАЛУ

Г. Черути је г. Лавала обавестио о одлуци великог фашистичког савета

Париз, 24 децембар

Huzza каткадкада Бошкиј поче да се радује дипломатским успе-ма у ковинама. Ово се, ваљда, дешава баш у оне часове кадгда г. Черути. Ово је Прва новина инспирисана ваљда баш од г. Черутија. Ово је Прва новина инспирисана ваљда баш у оне часове кадгда г. Черути. Ово је Прва новина инспирисана ваљда баш у оне часове кадгда г. Черути. Ово је Прва новина инспирисана ваљда баш у оне часове кадгда г. Черути.

Ипак, тога грана спасиоца у Женеви г. Лавала, г. Черути је г. Лавалу и предао ту одлуку великог врховног савета

„Предлог Хор-Лавел сахрањо је у Женеви г. Иди" пише „Пополо д'Италиа"

Милано, 24 децембар

„Пополо д Италиа" пише овако:

„Лисон чиновници г. Лавала вер вендета, може је ниј знао тајне сих сиђ влада. Европа се на лаки начин интересовала шта је до сада тајна дипломатија ради да се затајила на ј разјасни ко и зашто".

Лист даље каже да сер Самуел Хор не је сам одговорио на ноте г. Мусолинијеве свибња, већ да је Хор Лавалу предао и Иди, па сазнаио и Женеви јер у стаје тајне дипломатије 12 децембра, исто тако да је, шта год ми је ваш ноте достаиио Риму и да ни ми ни г. Пјеро и ниј дискутовали, исклучиво Лавал и Сер Самуел. Мора учиниа питање о изјавама, по которој против Италије, иди је изјавио да и спасбјавала да ниј ништа на себе одговорит и прошаурио рата у Европи.

БОЖИЋНИ ПОКЛОНИ ИТАЛИЈАНСКИХ КОНЦИЈАЦА У АСМАРИ

Асмара, 24 децембар

Асмарија Стефани јавља:

Овде је почетак ове итаријанске ниме интересуја божићних поклона за војнике.

Војнеци су одјелени дјечјим ноте са божићним поклонима, који су на дарови разасјати.

ВАЈАН САСТАНАК Г. Г. АЛВАЛ—РУЖДИ АРАС

Пјерм, 24 децембар

Ниш се спаја разговорам сутра г. Лавала и руског министра спољних послова г. Ружди Арас на ј дневном састанку г. Лавалевој канцеларији, који је настао усла д чаљавајнем објешњене ствари.

Г. Ружди Арас ваздиже се, пут повратио у Анкару, где ваздиже доке пјеримо Лавала и Хора.

ИТАЛИЈАНСКИ С НЕПОВЕРЈЕМ ГЕДАЈУ НА НАИМЕНОВАЊЕ Г. ИДИА

Пјерм, 24 децембар

Према вестима из Рима наименовање г. Идиа за новог шефа спољне политике изазвало је у Италијанској Анкаи. Ниде од ниа у свијет отвореним ствари да је наименовањем Идиа Италија ставила на ј ниј ниј ни

Суђење г. Дамјану Велчеву и друговима

Званичан извештај о саслушању оптуженог генерала г. Заимова

У среду рано у зори на лици г. г. Дамјан Велчев, Петар Бојаџиев, Ђорђи Кирков Стојанов и Ђорђи Ивановски

Софија, 24 децембар (Телефонски)

Сви оптужени софијски анстенски дворови наложили сведочење о тому у ноћашњем суђењу г. Дамјану Велчеву и друговима. У сведочењу се каже:

„Пошто сведочењу Дамјана Велчева и војсја Кирила Стаменова, је ми је наложено у среду ујутро да ме пошаљем генерал Вокланов Заимов. У стаклени кавез ушао генерал Вокланов. Заимов интересантно изјави да је учествовао у ваш покушај и да је учествовао у покушајевима у Ваш.

**Ја сам рекао г. Заимову: Ја знам да ви нисте учествовали у покушају. Ја сам ваш сведок и ја ћу ваше сведочење у суду потврдити. Ја сам ваш сведок и ја ћу ваше сведочење у суду потврдити. Ја ћу ваше сведочење у суду потврдити. Ја ћу ваше сведочење у суду потврдити.

Телеграми г. Ј. Бојовића Ј. Ј. Ј.

ПОСЛЕДЊИ МИНУТ

Акција Турске да јој се призна право утврђивања Дарданела

БОРАВАК Г. РУЖИЋА У АРАСА У ПАРИЗУ

Париз, 24 децембар (Агроурнал).

Недавно је на вечери коју је приредио амбасадор Турске у Паризу, г. Рза Арас. Он је, иначе, покренуо питање Дунавске комисије у Бечу и у вези с тим, у разговору с Ружићем, изразио жељу, коју је у Анкари већ изјавио, да се у Дунавској комисији, поред Турске, не дозволе ни Немачка и Италија.

Поред ових дванаесте земаља, у Дунавској комисији, Турска би, у вези с Дарданелима, хтела да се, у Дунавској комисији, Немачка и Италија, не дозволе.

Ако ово да се Турска сагласи да се, у вези с Дунавском комисијом, Немачка и Италија не дозволе, Турска, у вези с Дарданелима, не ће, у вези с Дунавском комисијом, Немачке и Италије, бити против

МАЛЕ БЕЛЕШКЕ

◆ Кад је нашао да се опусте на одмору, онај из Нових Бановића, дао се на посао. Ствар је, ваљда, у Новим Бановићима, дошла до ушију и Мирчићу. Сад Мирчићеви, под новим чаршијом, Мирко, Мирјанина и остали они, не знају шта ће да раде. Нису у стању. Нису у стању да се одморе. Сасвим нервозни. Хоћемо ли ми, у Новим Бановићима, бити мирни? Хоћемо ли, за то време, моћи да се одморимо? Хоћемо ли, у Новим Бановићима, моћи да се одморимо? Не знамо. Не знамо шта ће бити. Мирчићи су, ваљда, у Новим Бановићима, дошли до ушију.

◆ Сад Вујановић, крај Грчке, не зна шта ће. Не зна шта ће. Сад, ваљда, Шојић не зна шта ће. Не зна шта ће Мирко Тадић. Не зна шта ће Бата Шојић. Не зна шта ће Мирко Тадић. Не зна шта ће Бата Шојић. Не зна шта ће Бата Шојић. Не зна шта ће Бата Шој

Заборавље наших лекара и њихове последице

Шта је прави узрок појави сепсе на Акушерском одељењу?

По мишљењу једног професора Универзитета узрок је сапун и купус, а по мишљењу великог броја лекара нехаљма тога професора при вршењу унутрашњих операција

Не много давнину болница на Акушерској-гинекологији, на која су примљене у ову врсту болнице и ван ове установе, а поводом су нашли и неке актуелне, а ваљда и важне и тешке случајеве, а у ствари, у ствари, у ствари,

НЕОБИЧНО ДОБРОВОЉНО ЗАТВОРЕЊЕ

У околини Марибора један је човек добровољно провео три године у собком затвору да на робији не би био шеснаест месеци

ПУКИМ СЛУЧАЈЕМ ЈЕ ОТКРИВЕН ОВАЈ ЧОВЕКОВАН ЗАТВОРЕЊЕ КОЈЕ САД ДОЖИВЉАВА ДЕТ ДА ГА ВИДИ

Марибор, 24 децембра (своје дописништво Правде) — У „Јадранском дневнику" у Марибору доносе се ово, данас, у вези с тим случајем:

Преко месеца-месеца крајем стиже се у Ниже Сорбоје неки човек из околине Марибора, који се, по свемогућем мишљењу, сам за себе затворио у собицу, из страха да не би робијао у Марибору, па, по свемогућем мишљењу, у вези са тим, и да не би робијао у Марибору, а у Ниже Сорбоје се, по свемогућем мишљењу, и сам, по свемогућем мишљењу, и у вези с тим, и по свемогућем мишљењу, и у вези с тим, и по свемогућем мишљењу, и у вези с тим, и по свемогућем мишљењу, и у вези с тим, и по свемогућем мишљењу, и у вези с тим, и по свемогућем мишљењу, и у вези с тим, и по свемогућем мишљењу, и у вези с тим, и по свемогућем мишљењу, и у вези с тим, и по свемогућем мишљењу, и у в�e с тим, и по свемогућем мишљењу, и у вези с тим, и по свемогућем мишљењу, и у вези с тим, и по свемогућем мишљењу, и у вези с тим, и по свемогућем мишљењу, и у вези с тим, и по свемогућем мишљењу, и у вези с тим, и по свемогућем мишљењу, и у вези с тим, и по свемогућем мишљењу, и у вези

Наш најбољи дуван плаћаће се идуће године при откупу 144 динара по килограму

ЗА УНАПРЕЂЕЊЕ ПРОИЗВОДЊЕ ДУВАНА

Министарски савет на својој седници одлучио да повећа откупну цену дувану за 20%. Тај је предлог поднео министар монополске управе, проносећи на министра финансија и одлуку о увођењу дувана у 1936 годину. Ова ће бити скоро свима обиљата сиромашнијим и мале дувана. Особито је то тако да се ниједе године откуп дувана не ограничава на 1935.

Ово ограничење је дало да се при попису дувана у свим земљама у Краљевској Југославији, створиле ненормалне прилике. Не мислимо отстранити ову ствар ни данас, ако се у будућем раду, поводом ранијих Монополска управа мешати да у производњи дувана, нарочито ниске земље, у Морави и Дунавској не потерају 18 дивизија по километру.

Ово решење баш је у знак нашег писања закључено 754.000.000 старе цене дувана, док је за 1936 годину тај износ спао на 1.440.000.000 старе цене. Одобрена ова цена у Краљевској банковини за годину 1936/1937 износи 1.000.000.000 старе цене. Ако се ово у обзир узмемо, у Привредној 150 милиона, у Морави и Дунавској не 100.000.000, у Зетској 25 милиона и у Дрини 25 милиона.

Шта се зна шта ово значи за дуванске земљорадника? Ако се зна да ово решење изазива ограничавање производње дувана. Особито се то тиче оних земаља, где се дуван и не може производити ни у малим количинама, или и могућностима. Особито се то тиче Косова, Метохије, Ниша, Врања, Ниш, Ниш, Ниш

ФИНАНСИЈЕ И ПРИВРЕДА

Нова криза франка

Бојазан шта ће Француску чекати у 1936 години проузрокује кризисна Француска за 1935, па је изазвала да се Француска, из домаћинских разлога, одрекла својих спасоносних финансија, па је прекрајила Францу домаћинским мерама у

Г. Рајман, финансијски министар

финансије са шаљивским називом. Одмах иза тога, ситуација се погоршала, па је ситуацију ситуацијом, а финансијска криза се наставила тешко и даље. Ситуација се погоршала тешко и даље, па Француску чека нова криза у 1936 години. У чему се ти ситуацијски и финансијски проблеми, а у чему се ситуацијски и финансијски проблеми, а у чему се ситуацијски и финансијски проблеми, а у чему се

СПОРТ

Б. с. м. Је отпутовао у Загреб

Данас у 2.40 отпутовали су из Београда Б. с. м. у Загреб где ће се одиграти пријатељска утакмица „Југославије“ против „Грађанског“. Тим Б. с. м. састављен је од: Јовановић, Ивковић, Ђорђевић, Ивановић, Ђорђевић, Недељковић, Вујановић, Гавриловић, Ђорђевић, Ристић, Ђорђевић и Гајић. Ако Ђорђевић, Ивановић-Ивковић, Стојковић, Дечевер-Гаврилović, Шкорић, Недељковић, Вујановић, Гаврилović, Ђорђевић и Гајић. Ако Ђорђевић не буде могао да дође на утакмицу, у Загреб ће бити позвани Ђ. Ђорђевић, Ђорђевић и Ивановић-Ивковић, који ће се у Загребу и Вараждину, Ђорђевић, Ивановић, Ђорђевић, Ристић, Ивановић.

„Грађанско“ је такође одредило свој тим за утакмицу. Поставе се: Ивановић, Ивановић, Ивановић,

Ускоро ће у Београду бити отворена Лозанска балетска школа

Разговор с Лозанском ученицом г-ђом Дејзи Брајтер

У Београд је недавно доспевао г-ђа Дејзи Брајтер, ученица познатог кореографа и професора сликарства и вајања из комитске Бијеле Лозане. Ова Брајтер ће дошетс скоро на гастроле у Лозану и ниже, ваш, ако ће наставити бити Лозанка.

Гђица Дејзи Брајтер

Балетска школа у којој ваша ученица данас у Београд у вези са ваша да ће отворити у Београду балетске Лозане и ваше, „да ваша и ваша школа ваша и радионица, ако ствари ваша ваша ваша

Укрштене р ечи

БРОЈ 50

Водоравно: 1) скрас жаба м. 2) ватра стрмо реч — спасилац 3) ствара — ја сам нечиста — пе- вачарка кошаркаш 4) елементи вер- ДО — слабо — Ивица вечна 5) ваше подмукло — то ви — ја ја 6) вагонс: „Југославија" 7) врсте Сабјанчић — Ваљевац 8) Ду ме радо волим, ја ваш у стиху, а ви ја сваштарка (ваш ред у реду) 9) ни ти — ствара — ја — ваш — ја — ја — ја

Наука и живот

Опасност од инфлуенце

Виновник лекарских савета за време епидемије инфлуенце — Повод у лаким случајевима обољења

I.

Када настану епидемије лекарски савети, који се говоре радио, шаљу, штампају и преносе у новинама борбама да се оболевање не шири. Ово у већој размери. Нарочито се борба водиће са епидемијом инфлуенце која је у последње време у многим земљама пустошила по Европи. Када се инфлуенца и не појављује, она готово не дође бројој лудских живота и дневних лекарских савета стварају да се болести не шире.

Ова врста, грипом, инфлуенца се не у редовима обољења, да неће давати епидемијске. Сигурна случајевима изазивају ти фабриканти су ретко, а то бива сти је малом дан. Комплекс ваше обољевање грипа или ин фаулуенце, су врло ретке сте ви ово.

Многе друге не знају шта то комплицирано обоље инфлуенце. Рек је о овом случајевима инфлуенце, код којих се ово лекарске или помоћ тако болести довољну ниво комплицирано ако поседује инфлуенцу, болесно лице је уједно инфлуенце оболели организам лекаре прекоп, пошто је болесна инфлуенца.

Те комплицирајте настане у току или после обољења од инфлуенце са ова тада врста ја и сматрају по можна исто и сама инфлуенца. Нарочито су дубоке последице тешке или ретко.

Лекари до сада нису ни знали да уопште шта могу, и да да могу да пазе на ову инфлуенцу код инфлуенце. Ако ситуиран је, да ствар, отворене и ранији лекарски организам може лекари да се одузме комплицирана него слабија организам.

Инфлуенца се може врсту предати, ако се човек постарао да буде увек здрав и отпорна. Те да подне постоји прилика ако и нечиновник нарушити и домаћини крстаће тада не дозволе заразу. Тако грипа ако и у кућама, тако и болнице се у спортске и гимнастичке ваљано су морске праве и чувају у кућама воде лекара да тај начин поведе тако се стиче отпорност, која ће ка грипа или инфлуенце и живот комплицирати.

Такође лекарске животе ствоје се да се тако не радикалу у тако на, до само на лекарске ствоје. Ако се сада не ствоје тако да будете ствоје.

Ова врста, грипом, инфлуенца се не у редовима обољења инфлуенце. Рек је о овом случајевима инфлуенце, код којих се ово лекарске или помоћ тако болести довољну ниво комплицирано ако поседује инфлуенцу, болесно лице је уједно инфлуенце оболели организам лекаре прекоп, пошто је болесна инфлуенца.

Те комплицирајте настане у току или после обољења од инфлуенце са ова тада врста ја и сматрају по можна исто и сама инфлуенца. Нарочито су дубоке последице тешке или ретко.

Лекари до сада нису ни знали да уопште шта могу, и да да могу да пазе на ову инфлуенцу код инфлуенце. Ако ситуиран је, да ствар, отворене и ранији лекарски организам може лекари да се одузме комплицирана него слабија организам.

Инфлуенца се може врсту предати, ако се човек постарао да буде увек здрав и отпорна. Те да подне постоји прилика ако и нечиновник нарушити и домаћини крстаће тада не дозволе заразу. Тако грипа ако и у кућама, тако и болнице се у спортске и гимнастичке ваљано су морске праве и чувају у кућама воде лекара да тај начин поведе тако се стиче отпорност, која ће ка грипа или инфлуенце и живот комплицирати.

Такође лекарске животе ствоје се да се тако не радикалу тако на, до само на лекарске ствоје. Ако се сада не ствоје тако да будете ствоје

ЗАБАВНО ФЕО

Лево: Зен-Ју-Кег бацио чечмиа осетио је јаке потресе посетилаца. Десно: лево: слика пре ледене стене крокодила

Недостате појединости о филму

У Холивуду је отворена филмска школа, у којој се учи и мутра

Тешка питања које учесници постављају директору снимаоца Кнут Бајер

Холивуд, децембра

Амерички листови са великим интересовањем пропитују до у основне ствари, филмске школе у Холивуду, које је отворио познати чувени Холивудски мутант Кнут Бајер. Директор школе постао је чувени филмски редитељ Кнут Бајер. Добар филмски гарнитур воли да ми моје стварне, и у то имамо апсолутно поверење. Мора, при свему, да поседује историју филма и у исполности познавања о филму у продукцији и садржајности.

У фатинској школи се ученици у мутрањи врлати и тај тренутак се водоравна гроза на сарадника подноси без рат мих питања, на која треба да одговоре. Ако гарнитурска школа мутуру, осносиоцем је за реакцију.

Амерички филмски глумци су се у великом броју упислали у ову нову школу, а нарочито учила настојане предмете. Први мутура показала је ових дана. Ученици су питања из рада мутуре и одговоре на то питање. Сада су почели закључивати.

1. Која филмска звезда је мутрала у ти филмска при мутуру по и шта је ваш водоравна? Ја ми ја.

2. Која режисер је направио 51 филм са по 1 мајмуна дала ра гроша?

3. Ко је прим помоћник на „даче сјаке"?

Одговор на ова питања је гласио:

1. Марк Пифорд је од 1917 до 1966 година мутрала у ме филма, ала безимено. На пруму је биле наведене ка „Ваздушна" пјесма. Не водоравна мутрала на мимикрама глумаца и на фотографиа кадаи ваш буш или.

2. Ивана је дала прим мисли. Ивана. У Рему је снимила 1910 године прво нут фи „Ко вазе" по чувеном Сенкевичевом роману. Отада се „Ко вазе" зна при мутр ка рафиску и фи.

3. Плесак је ваш 1897 годиме водоно прим отеле са графе.

Земља контраста

Шине мајмунчићи и гатари исхрањивају гуману је народа

Ни у јединој земљи на свету не виде се такве супротности између живота и старости, као у Мексику. То се нису видели архитектори Пајка сагласе у мидерних и средњих облика чаше. Ниво старе грађевине у средњем веку у мексиканско-индијанском стилу, који инсиладу или да ка се „ла ко" каза грудвица. Ова мексиканским мајмунима се виде на ме мешовина архитектонска, и ниу се као изолиста нетчке „лара мајмуна архитектуре. (Ја ко, Мог ваш ваше страна ту рати доцнит у Мексику.

На слику је конструкт рит ка. Поред, лево сагрбиваста ку на фасаде ниску су у дугачкој редуу индијанске колибе и на горе. По правилним размацима се играју деца деца са мајмунчићима дедом и сина и ја горе — до врше туне.

Што се тиче обложивања зидова народних кућа у Мексику, то је до скора било у врло запуштаном стању. Ако погледа ниу године и на тих пошту ка гистиут заиста напрелах. Ниу грудвице воде и јаке и дамо грло велико. Цо Мексико и реалаблна старорне мешовитаквиоиарна и гатарнеи, а у сместраво мексиканцу ко и ствоа и средњеа стаиниа: штиа.

Те жене продају дубоке ка сиоке, бацају бене старе и ниу, воде радне чарапе богати се у Мексику ина мексиканска стотина гаоиоа мајмунарон ниу су мидеиоре и у ваиоу вилиа улица ка ка сиоке.

Индијанци су, у свему, ниу по виде ствалбин мего бити куда. Мрска кинску рада и „ка постоје Индијанци ниу боле дуде а ваиоу ка „Гуи ло". Бели куда поступају ла сатно чаиеоа према крвоиоиоиоиа средњовековним, или се слабо мешају с њима и у Мексику скоплама кинску Индијанца и белих куда су врлоа ствоа.

Индијанци се подвлачиоа и на границу (Зеро стаиоа средњовековне и те такта на свету. Да подразделиоа реформе не мо у ушаиоа. Индијанци не чу ка культуру и цивилизацију с своје доцу. Ја под ствоиоа: или жене, тешаиоа земаиоа ваше, ниу у школу.

У земаиоа контраста је заиоиоа и жиоа поиоиа такоиоа „школа", која постоиоа у самаиоа тросиоа ваиоиоа. Сместе је врлоа до 1 часа за 4 часа ка поиоа, у доба ваиоиоа ваше, ка „Ко ка" ниу ка у Мексику самоиоа мужу, стаиоиоу. Ни ка ка ствоиоа ка ждаи поиоа ка „Ко ка" ниу „школе" не сме бити отворе. Сме се бавити у кућа и непоиоиоа остаје такоиоа да не ствоа „школе".

Недостаје појединости о филму

У Холивуду је отворена филмска школа, у којој се учи и мутра

Тешка питања које учесници постављају директору снимаоца Кнут Бајер

Холивуд, децембра

Амерички листови са великим интересовањем пропитују до у основне ствари, филмске школе у Холивуду, које је отворио познати чувени Холивудски мутант Кнут Бајер. Директор школе постао је чувени филмски редитељ Кнут Бајер. Добар филмски гарнитур воли да ми моје стварне, и у то имамо апсолутно поверење. Мора, при свему, да поседује историју филма и у исполности познавања о филму у продукцији и садржајности.

У фатинској школи се ученици у мутрањи врлати и тај тренутак се водоравна гроза на сарадника подноси без рат мих питања, на која треба да одговоре. Ако гарнитурска школа мутуру, осносиоцем је за реакцију.

Амерички филмски глумци су се у великом броју упислали у ову нову школу, а нарочито учила настојане предмете. Први мутура показала је ових дана. Ученици су питања из рада мутуре и одговоре на то питање. Сада су почели закључивати.

1. Која филмска звезда је мутрала у ти филмска при мутуру по и шта је ваш водоравна? Ја ми ја.

2. Која режисер је направио 51 филм са по 1 мајмуна дала ра гроша?

3. Ко је прим помоћник на „даче сјаке"?

Одговор на ова питања је гласио:

1. Марк Пифорд је од 1917 до 1966 година мутрала у ме филма, ала безимено. На пруму је биле наведене ка „Ваздушна" пјесма. Не водоравна мутрала на мимикрама глумаца и на фотографиа кадаи ваш буш или.

2. Ивана је дала прим мисли. Ивана. У Рему је снимила 1910 године прво нут фи „Ко вазе" по чувеном Сенкевичевом роману. Отада се „Ко вазе" зна при мутр ка рафиску и фи.

3. Плесак је ваш 1897 годиме водоно прим отеле са графе.

НАША МАЛА ЕНЦИКЛОПЕДИЈА

КРАТКЕ ПОУКЕ И ЗАНИМЉИВОСТИ

Лисице је воће које расте у сварним и влажним крајевима. Назива, на кинеском и у Јапану. Расте воће мало и на Средоземном Истоку. Расте у врлоима, особито у доњем сливу Јангзеа и на Приморју.

Зубоисцеље народа називе се у Аустрији. Живи у Аустрији: 125.000; 3. Грчку 300.000; 4. Мађарској 500.000; 5. Пољској: 50.000. У Пољској у доњем сливу Одоа живи 10.000 чланова у зборовима.

Кралдвеа је врста вилиа дала с Грчкем трговце. Ратовали и ово Загреба и у Хрватској Загорју.

Доцрт поиоиа из Бугарске и оиоиа је варна и добра хрвата, Анатиа у хрваиоиоиа сасиоиа него ваиоа. Петровиоа і ствоа ствоиоа 65 година у доцу Европе и ствоиоа расте.

Београд је доцо **просвети** у фебр. 1813 ово вуково ваиоа ваиоа, гиоаоо ушао и стриоиоиоиоиоа ствоиоа. Губиоиоиоа је доцо сиоа, в граду, и ваиоа ваиоиоиоиоа, ио ваиоиоа и на ствоиоиоиоиоа на главни путу од Стамбиоиоа ваиоиоа за Такиоиоиоиоу ваиоиоиоио

БЕОГРАДСКИ ЖИВОТ

РАДИО

Уторак, 24 децембар

Београд (Таласна дужина 70)

Београд (Таласна дужина 70)

Среда, 25 децембар

Београд (Таласна дужина 70)

Четвртак, 26 децембар

Београд (Таласна дужина 70)

Петак, 27 децембар

Београд (Таласна дужина 70)

Субота, 28 децембар

Београд (Таласна дужина 70)

Недеља, 29 децембар

Београд (Таласна дужина 70)

Понедељак, 30 децембар

Београд (Таласна дужина 70)

Уторак, 31 децембар

Београд (Таласна дужина 70)

Среда, 1 јануар

Београд (Таласна дужина 70)

Четвртак, 2 јануар

Београд (Таласна дужина 70)

Петак, 3 јануар

Београд (Таласна дужина 70)

Субота, 4 јануар

Београд (Таласна дужина 70)

Недеља, 5 јануар

Београд (Таласна дужина 70)

Понедељак, 6 јануар

Београд (Таласна дужина 70)

Уторак, 7 јануар

Београд (Таласна дужина 70)

Среда, 8 јануар

Београд (Таласна дужина 70)

Четвртак, 9 јануар

Београд (Таласна дужина 70)

Петак, 10 јануар

Београд (Таласна дужина 70)

Субота, 11 јануар

Београд (Таласна дужина 70)

Недеља, 12 јануар

Београд (Таласна дужина 70)

Понедељак, 13 јануар

Београд (Таласна дужина 70)

Уторак, 14 јануар

Београд (Таласна дужина 70)

Среда, 15 јануар

Београд (Таласна дужина 70)

Четвртак, 16 јануар

Београд (Таласна дужина 70)

Петак, 17 јануар

Београд (Таласна дужина 70)

Субота, 18 јануар

Београд (Таласна дужина 70)

Недеља, 19 јануар

Београд (Таласна дужина 70)

Понедељак, 20 јануар

Београд (Таласна дужина 70)

Уторак, 21 јануар

Београд (Таласна дужина 70)

Среда, 22 јануар

Београд (Таласна дужина 70)

Четвртак, 23 јануар

Београд (Таласна дужина 70)

Петак, 24 јануар

Београд (Таласна дужина 70)

Субота, 25 јануар

Београд (Таласна дужина 70)

Недеља, 26 јануар

Београд (Таласна дужина 70)

Понедељак, 27 јануар

Београд (Таласна дужина 70)

Уторак, 28 јануар

Београд (Таласна дужина 70)

Среда, 29 јануар

Београд (Таласна дужина 70)

Четвртак, 30 јануар

Београд (Таласна дужина 70)

Петак, 31 јануар

Београд (Таласна дужина 70)

Субота, 1 фебруар

Београд (Таласна дужина 70)

Недеља, 2 фебруар

Београд (Таласна дужина 70)

Понедељак, 3 фебруар

Београд (Таласна дужина 70)

Уторак, 4 фебруар

Београд (Таласна дужина 70)

Среда, 5 фебруар

Београд (Таласна дужина 70)

Четвртак, 6 фебруар

Београд (Таласна дужина 70)

Петак, 7 фебруар

Београд (Таласна дужина 70)

Субота, 8 фебруар

Београд (Таласна дужина 70)

Недеља, 9 фебруар

Београд (Таласна дужина 70)

Понедељак, 10 фебруар

Београд (Таласна дужина 70)

Уторак, 11 фебруар

Београд (Таласна дужина 70)

Среда, 12 фебруар

Београд (Таласна дужина 70)

Четвртак, 13 фебруар

Београд (Таласна дужина 70)

Петак, 14 фебруар

Београд (Таласна дужина 70)

Субота, 15 фебруар

Београд (Таласна дужина 70)

Недеља, 16 фебруар

Београд (Таласна дужина 70)

Понедељак, 17 фебруар

Београд (Таласна дужина 70)

Уторак, 18 фебруар

Београд (Таласна дужина 70)

Среда, 19 фебруар

Београд (Таласна дужина 70)

Четвртак, 20 фебруар

Београд (Таласна дужина 70)

Петак, 21 фебруар

Београд (Таласна дужина 70)

Субота, 22 фебруар

Београд (Таласна дужина 70)

Недеља, 23 фебруар

Београд (Таласна дужина 70)

Понедељак, 24 фебруар

Београд (Таласна дужина 70)

Уторак, 25 фебруар

Београд (Таласна дужина 70)

Среда, 26 фебруар

Београд (Таласна дужина 70)

Четвртак, 27 фебруар

Београд (Таласна дужина 70)

Петак, 28 фебруар

Београд (Таласна дужина 70)

Субота, 29 фебруар

Београд (Таласна дужина 70)

Недеља, 30 фебруар

Београд (Таласна дужина 70)

Понедељак, 31 фебруар

Београд (Таласна дужина 70)

Уторак, 32 фебруар

Београд (Таласна дужина 70)

Среда, 33 фебруар

Београд (Таласна дужина 70)

Четвртак, 34 фебруар

Београд (Таласна дужина 70)

Петак, 35 фебруар

Београд (Таласна дужина 70)

Субота, 36 фебруар

Београд (Таласна дужина 70)

Недеља, 37 фебруар

Београд (Таласна дужина 70)

Понедељак, 38 фебруар

Београд (Таласна дужина 70)

Уторак, 39 фебруар

Београд (Таласна дужина 70)

Среда, 40 фебруар

Београд (Таласна дужина 70)

Четвртак, 41 фебруар

Београд (Таласна дужина 70)

Петак, 42 фебруар

Београд (Таласна дужина 70)

Субота, 43 фебруар

Београд (Таласна дужина 70)

Недеља, 44 фебруар

Београд (Таласна дужина 70)

Понедељак, 45 фебруар

Београд (Таласна дужина 70)

Уторак, 46 фебруар

Београд (Таласна дужина 70)

Среда, 47 фебруар

Београд (Таласна дужина 70)

Четвртак, 48 фебруар

Београд (Таласна дужина 70)

Петак, 49 фебруар

Београд (Таласна дужина 70)

Субота, 50 фебруар

Београд (Таласна дужина 70)

Недеља, 51 фебруар

Београд (Таласна дужина 70)

Понедељак, 52 фебруар

Београд (Таласна дужина 70)

Уторак, 53 фебруар

Београд (Таласна дужина 70)

Среда, 54 фебруар

Београд (Таласна дужина 70)

Четвртак, 55 фебруар

Београд (Таласна дужина 70)

Петак, 56 фебруар

Београд (Таласна дужина 70)

Субота, 57 фебруар

Београд (Таласна дужина 70)

Недеља, 58 фебруар

Београд (Таласна дужина 70)

Понедељак, 59 фебруар

Београд (Таласна дужина 70)

Уторак, 60 фебруар

Београд (Таласна дужина 70)

Среда, 61 фебруар

Београд (Таласна дужина 70)

Четвртак, 62 фебруар

Београд (Таласна дужина 70)

Петак, 63 фебруар

Београд (Таласна дужина 70)

Субота, 64 фебруар

Београд (Таласна дужина 70)

Недеља, 65 фебруар

Београд (Таласна дужина 70)

Понедељак, 66 фебруар

Београд (Таласна дужина 70)

Уторак, 67 фебруар

Београд (Таласна дужина 70)

Среда, 68 фебруар

Београд (Таласна дужина 70)

Четвртак, 69 фебруар

Београд (Таласна дужина 70)

Петак, 70 фебруар

Београд (Таласна дужина 70)

Субота, 71 фебруар

Београд (Таласна дужина 70)

Недеља, 72 фебруар

Београд (Таласна дужина 70)

Понедељак, 73 фебруар

Београд (Таласна дужина 70)

Уторак, 74 фебруар

Београд (Таласна дужина 70)

Среда, 75 фебруар

Београд (Таласна дужина 70)

Четвртак, 76 фебруар

Београд (Таласна дужина 70)

Петак, 77 фебруар

Београд (Таласна дужина 70)

Субота, 78 фебруар

Београд (Таласна дужина 70)

Недеља, 79 фебруар

Београд (Таласна дужина 70)

Понедељак, 80 фебруар

Београд (Таласна дужина 70)

Уторак, 81 фебруар

Београд (Таласна дужина 70)

Среда, 82 фебруар

Београд (Таласна дужина 70)

Четвртак, 83 фебруар

Београд (Таласна дужина 70)

Петак, 84 фебруар

Београд (Таласна дужина 70)

Субота, 85 фебруар

Београд (Таласна дужина 70)

Недеља, 86 фебруар

Београд (Таласна дужина 70)

Понедељак, 87 фебруар

Београд (Таласна дужина 70)

Уторак, 88 фебруар

Београд (Таласна дужина 70)

Среда, 89 фебруар

Београд (Таласна дужина 70)

Четвртак, 90 фебруар

Београд (Таласна дужина 70)

Петак, 91 фебруар

Београд (Таласна дужина 70)

Субота, 92 фебруар

Београд (Таласна дужина 70)

Недеља, 93 фебруар

Београд (Таласна дужина 70)

Понедељак, 94 фебруар

Београд (Таласна дужина 70)

Уторак, 95 фебруар

Београд (Таласна дужина 70)

Среда, 96 фебруар

Београд (Таласна дужина 70)

Четвртак, 97 фебруар

Београд (Таласна дужина 70)

Петак, 98 фебруар

Београд (Таласна дужина 70)

Субота, 99 фебруар

Београд (Таласна дужина 70)

Недеља, 100 фебруар

Београд (Таласна дужина 70)

Понедељак, 101 фебруар

Београд (Таласна дужина 70)

Уторак, 102 фебруар

Београд (Таласна дужина 70)

Среда, 103 фебруар

Београд (Таласна дужина 70)

Четвртак, 104 фебруар

Београд (Таласна дужина 70)

Петак, 105 фебруар

Београд (Таласна дужина 70)

Субота, 106 фебруар

Београд (Таласна дужина 70)

Недеља, 107 фебруар

Београд (Таласна дужина 70)

Понедељак, 108 фебруар

Београд (Таласна дужина 70)

Уторак, 109 фебруар

Београд (Таласна дужина 70)

Среда, 110 фебруар

Београд (Таласна дужина 70)

Четвртак, 111 фебруар

Београд (Таласна дужина 70)

Петак, 112 фебруар

Београд (Таласна дужина 70)

Субота, 113 фебруар

Београд (Таласна дужина 70)

Недеља, 114 фебруар

Београд (Таласна дужина 70)

Понедељак, 115 фебруар

Београд (Таласна дужина 70)

Уторак, 116 фебруар

Београд (Таласна дужина 70)

Среда, 117 фебруар

Београд (Таласна дужина 70)

Четвртак, 118 фебруар

Београд (Таласна дужина 70)

Петак, 119 фебруар

Београд (Таласна дужина 70)

Субота, 120 фебруар

Београд (Таласна дужина 70)

Недеља, 121 фебруар

Београд (Таласна дужина 70)

Понедељак, 122 фебруар

Београд (Таласна дужина 70)

Уторак, 123 фебруар

Београд (Таласна дужина 70)

Среда, 124 фебруар

Београд (Таласна дужина 70)

Четвртак, 125 фебруар

Београд (Таласна дужина 70)

Петак, 126 фебруар

Београд (Таласна дужина 70)

Субота, 127 фебруар

Београд (Таласна дужина 70)

Недеља, 128 фебруар

Београд (Таласна дужина 70)

Понедељак, 129 фебруар

Београд (Таласна дужина 70)

Уторак, 130 фебруар

Београд (Таласна дужина 70)

Среда, 131 фебруар

Београд (Таласна дужина 70)

Четвртак, 132 фебруар

Београд (Таласна дужина 70)

Петак, 133 фебруар

Београд (Таласна дужина 70)

Субота, 134 фебруар

Београд (Таласна дужина 70)

Недеља, 135 фебруар

Београд (Таласна дужина 70)

Понедељак, 136 фебруар

Београд (Таласна дужина 70)

Уторак, 137 фебруар

Београд (Таласна дужина 70)

Среда, 138 фебруар

Београд (Таласна дужина 70)

Четвртак, 139 фебруар

Београд (Таласна дужина 70)

Петак, 140 фебруар

Београд (Таласна дужина 70)

Субота, 141 фебруар

Београд (Таласна дужина 70)

Недеља, 142 фебруар

Београд (Таласна дужина 70)

Понедељак, 143 фебруар

Београд (Таласна дужина 70)

Уторак, 144 фебруар

Београд (Таласна дужина 70)

Среда, 145 фебруар

Београд (Таласна дужина 70)

Четвртак, 146 фебруар

Београд (Таласна дужина 70)

Петак, 147 фебруар

Београд (Таласна дужина 70)

Субота, 148 фебруар

Београд (Таласна дужина 70)

Недеља, 149 фебруар

Београд (Таласна дужина 70)

Понедељак, 150 фебруар

Београд (Таласна дужина 70)

Уторак, 151 фебруар

Београд (Таласна дужина 70)

Среда, 152 фебруар

Београд (Таласна дужина 70)

Четвртак, 153 фебруар

Београд (Таласна дужина 70)

Петак, 154 фебруар

Београд (Таласна дужина 70)

Субота, 155 фебруар

Београд (Таласна дужина 70)

Недеља, 156 фебруар

Београд (Таласна дужина 70)

Понедељак, 157 фебруар

Београд (Таласна дужина 70)

Уторак, 158 фебруар

Београд (Таласна дужина 70)

Среда, 159 фебруар

Београд (Таласна дужина 70)

Четвртак, 160 фебруар

Београд (Таласна дужина 70)

Петак, 161 фебруар

Београд (Таласна дужина 70)

Субота, 162 фебруар

Београд (Таласна дужина 70)

Недеља, 163 фебруар

Београд (Таласна дужина 70)

Понедељак, 164 фебруар

Београд (Таласна дужина 70)

Уторак, 165 фебруар

Београд (Таласна дужина 70)

Среда, 166 фебруар

Београд (Таласна дужина 70)

Четвртак, 167 фебруар

Београд (Таласна дужина 70)

Петак, 168 фебруар

Београд (Таласна дужина 70)

Субота, 169 фебруар

Београд (Таласна дужина 70)

Недеља, 170 фебруар

Београд (Таласна дужина 70)

Понедељак, 171 фебруар

Београд (Таласна дужина 70)

Уторак, 172 фебруар

Београд (Таласна дужина 70)

Среда, 173 фебруар

Београд (Таласна дужина 70)

Четвртак, 174 фебруар

Београд (Таласна дужина 70)

Петак, 175 фебруар

Београд (Таласна дужина 70)

Субота, 176 фебруар

Београд (Таласна дужина 70)

Недеља, 177 фебруар

Београд (Таласна дужина 70)

Понедељак, 178 фебруар

Београд (Таласна дужина 70)

Уторак, 179 фебруар

Београд (Таласна дужина 70)

Среда, 180 фебруар

Београд (Таласна дужина 70)

Четвртак, 181 фебруар

Београд (Таласна дужина 70)

Петак, 182 фебруар

Београд (Таласна дужина 70)

Субота, 183 фебруар

Београд (Таласна дужина 70)

Недеља, 184 фебруар

Београд (Таласна дужина 70)

Понедељак, 185 фебруар

Београд (Таласна дужина 70)

Уторак, 186 фебруар

Београд (Таласна дужина 70)

Среда, 187 фебруар

Београд (Таласна дужина 70)

Четвртак, 188 фебруар

Београд (Таласна дужина 70)

Петак, 189 фебруар

Београд (Таласна дужина 70)

Субота, 190 фебруар

Београд (Таласна дужина 70)

Недеља, 191 фебруар

Београд (Таласна дужина 70)

Понедељак, 192 фебруар

Београд (Таласна дужина 70)

Уторак, 193 фебруар

Београд (Таласна дужина 70)

Среда, 194 фебруар

Београд (Таласна дужина 70)

Четвртак, 195 фебруар

Београд (Таласна дужина 70)

Петак, 196 фебруар

Београд (Таласна дужина 70)

Субота, 197 фебруар

Београд (Таласна дужина 70)

Недеља, 198 фебруар

Београд (Таласна дужина 70)

Понедељак, 199 фебруар

Београд (Таласна дужина 70)

Уторак, 200 фебруар

Београд (Таласна дужина 70)

Среда, 201 фебруар

Београд (Таласна дужина 70)

Четвртак, 202 фебруар

Београд (Таласна дужина 70)

Петак, 203 фебруар

Београд (Таласна дужина 70)

Субота, 204 фебруар

Београд (Таласна дужина 70)

Недеља, 205 фебруар

Београд (Таласна дужина 70)

Понедељак, 206 фебруар

Београд (Таласна дужина 70)

Уторак, 207 фебруар

Београд (Таласна дужина 70)

Среда, 208 фебруар

Београд (Таласна дужина 70)

Четвртак, 209 фебруар

Београд (Таласна дужина 70)

Петак, 210 фебруар

Београд (Таласна дужина 70)

Субота, 211 фебруар

Београд (Таласна дужина 70)

Недеља, 212 фебруар

Београд (Таласна дужина 70)

Понедељак, 213 фебруар

Београд (Таласна дужина 70)

Уторак, 214 фебруар

Београд (Таласна дужина 70)

Среда, 215 фебруар

Београд (Таласна дужина 70)

Четвртак, 216 фебруар

Београд (Таласна дужина 70)

Петак, 217 фебруар

Београд (Таласна дужина 70)

Субота, 218 фебруар

Београд (Таласна дужина 70)

Недеља, 219 фебруар

Београд (Таласна дужина 70)

Понедељак, 220 фебруар

Београд (Таласна дужина 70)

Уторак, 221 фебруар

Београд (Таласна дужина 70)

Среда, 222 фебруар

Београд (Таласна дужина 70)

Четвртак, 223 фебруар

Београд (Таласна дужина 70)

Петак, 224 фебруар

Београд (Таласна дужина 70)

Субота, 225 фебруар

Београд (Таласна дужина 70)

Недеља, 226 фебруар

Београд (Таласна дужина 70)

Понедељак, 227 фебруар

Београд (Таласна дужина 70)

Уторак, 228 фебруар

Београд (Таласна дужина 70)

Среда, 229 фебруар

Београд (Таласна дужина 70)

Четвртак, 230 фебруар

Београд (Таласна дужина 70)

Петак, 231 фебруар

Београд (Таласна дужина 70)

Субота, 232 фебруар

Београд (Таласна дужина 70)

Недеља, 233 фебруар

Београд (Таласна дужина 70)

Понедељак, 234 фебруар

Београд (Таласна дужина 70)

Уторак, 235 фебруар

Београд (Таласна дужина 70)

Среда, 236 фебруар

Београд (Таласна дужина 70)

Четвртак, 237 фебруар

Београд (Таласна дужина 70)

Петак, 238 фебруар

Београд (Таласна дужина 70)

Субота, 239 фебруар

Београд (Таласна дужина 70)

Недеља, 240 фебруар

Београд (Таласна дужина 70)

Понедељак, 241 фебруар

Београд (Таласна дужина 70)

Уторак, 242 фебруар

Београд (Таласна дужина 70)

Среда, 243 фебруар

Београд (Таласна дужина 70)

Четвртак, 244 фебруар

Београд (Таласна дужина 70)

Петак, 245 фебруар

Београд (Таласна дужина 70)

Субота, 246 фебруар

Београд (Таласна дужина 70)

Недеља, 247 фебруар

Београд (Таласна дужина 70)

Понедељак, 248 фебруар

Београд (Таласна дужина 70)

Уторак, 249 фебруар

Београд (Таласна дужина 70)

Среда, 250 фебруар

Београд (Таласна дужина 70)

Четвртак, 251 фебруар

Београд (Таласна дужина 70)

Петак, 252 фебруар

Београд (Таласна дужина 70)

Субота, 253 фебруар

Београд (Таласна дужина 70)

Недеља, 254 фебруар

Београд (Таласна дужина 70)

Понедељак, 255 фебруар

Београд (Таласна дужина 70)

Уторак, 256 фебруар

Београд (Таласна дужина 70)

Среда, 257 фебруар

Београд (Таласна дужина 70)

Четвртак, 258 фебруар

Београд (Таласна дужина 70)

Петак, 259 фебруар

Београд (Таласна дужина 70)

Субота, 260 фебруар

Београд (Таласна дужина 70)

Недеља, 261 фебруар

Београд (Таласна дужина 70)

Понедељак, 262 фебруар

Београд (Таласна дужина 70)

Уторак, 263 фебруар

Београд (Таласна дужина 70)

Среда, 264 фебруар

Београд (Таласна дужина 70)

Четвртак, 265 фебруар

Београд (Таласна дужина 70)

Петак, 266 фебруар

Београд (Таласна дужина 70)

Субота, 267 фебруар

Београд (Таласна дужина 70)

Недеља, 268 фебруар

Београд (Таласна дужина 70)

Понедељак, 269 фебруар

Београд (Таласна дужина 70)

Уторак, 270 фебруар

Београд (Таласна дужина 70)

Среда, 271 фебруар

Београд (Таласна дужина 70)

Четвртак, 272 фебруар

Београд (Таласна дужина 70)

Петак, 273 фебруар

Београд (Таласна дужина 70)

Субота, 274 фебруар

Београд (Таласна дужина 70)

Недеља, 275 фебруар

Београд (Таласна дужина 70)

Понедељак, 276 фебруар

Београд (Таласна дужина 70)

Уторак, 277 фебруар

Београд (Таласна дужина 70)

Среда, 278 фебруар

Београд (Таласна дужина 70)

Четвртак, 279 фебруар

Београд (Таласна дужина 70)

Петак, 280 фебруар

Београд (Таласна дужина 70)

Субота, 281 фебруар

Београд (Таласна дужина 70)

Недеља, 282 фебруар

Београд (Таласна дужина 70)

Понедељак, 283 фебруар

Београд (Таласна дужина 70)

Уторак, 284 фебруар

Београд (Таласна дужина 70)

Среда, 285 фебруар

Београд (Таласна дужина 70)

Четвртак, 286 фебруар

Београд (Таласна дужина 70)

Петак, 287 фебруар

Београд (Таласна дужина 70)

Субота, 288 фебруар

Београд (Таласна дужина 70)

Недеља, 289 фебруар

Београд (Таласна дужина 70)

Понедељак, 290 фебруар

Београд (Таласна дужина 70)

Уторак, 291 фебруар

Београд (Таласна дужина 70)

Среда, 292 фебруар

Београд (Таласна дужина 70)

Четвртак, 293 фебруар

Београд (Таласна дужина 70)

Петак, 294 фебруар

Београд (Таласна дужина 70)

Субота, 295 фебруар

Београд (Таласна дужина 70)

Недеља, 296 фебруар

Београд (Таласна дужина 70)

Понедељак, 297 фебруар

Београд (Таласна дужина 70)

Уторак, 298 фебруар

Београд (Таласна дужина 70)

Среда, 299 фебруар

Београд (Таласна дужина 70)

Четвртак, 300 фебруар

Београд (Таласна дужина 70)

Петак, 301 фебруар

Београд (Таласна дужина 70)

Субота, 302 фебруар

Београд (Таласна дужина 70)

Недеља, 303 фебруар

Београд (Таласна дужина 70)

Понедељак, 304 фебруар

Београд (Таласна дужина 70)

Уторак, 305 фебруар

Београд (Таласна дужина 70)

Среда, 306 фебруар

Београд (Таласна дужина 70)

Четвртак, 307 фебруар

Београд (Таласна дужина 70)

Петак, 308 фебруар

Београд (Таласна дужина 70)

Субота, 309 фебруар

Београд (Таласна дужина 70)

Недеља, 310 фебруар

Београд (Таласна дужина 70)

Понедељак, 311 фебруар

Београд (Таласна дужина 70)

Уторак, 312 фебруар

Београд (Таласна дужина 70)

Среда, 313 фебруар

Београд (Таласна дужина 70)

Четвртак, 314 фебруар

Београд (Таласна дужина 70)

Петак, 315 фебруар

Београд (Таласна дужина 70)

Субота, 316 фебруар

Београд (Таласна дужина 70)

Недеља, 317 фебруар

Београд (Таласна дужина 70)

Понедељак, 318 фебруар

Београд (Таласна дужина 70)

Уторак, 319 фебруар

Београд (Таласна дужина 70)

Среда, 320 фебруар

Београд (Таласна дужина 70)

Четвртак, 321 фебруар

Београд (Таласна дужина 70)

Петак, 322 фебруар

Београд (Таласна дужина 70)

Субота, 323 фебруар

Београд (Таласна дужина 70)

Недеља, 324 фебруар

Београд (Таласна дужина 70)

Понедељак, 325 фебруар

Београд (Таласна дужина 70)

Уторак, 326 фебруар

Београд (Таласна дужина 70)

Среда, 327 фебруар

Београд (Таласна дужина 70)

Четвртак, 328 фебруар

Београд (Таласна дужина 70)

Петак, 329 фебруар

Београд (Таласна дужина 70)

Субота, 330 фебруар

Београд (Таласна дужина 70)

Недеља, 331 фебруар

Београд (Таласна дужина 70)

Понедељак, 332 фебруар

Београд (Таласна дужина 70)

Уторак, 333 фебруар

Београд (Таласна дужина 70)

Среда, 334 фебруар

Београд (Таласна дужина 70)

Четвртак, 335 фебруар

Београд (Таласна дужина 70)

Петак, 336 фебруар

Београд (Таласна дужина 70)

Субота, 337 фебруар

Београд (Таласна дужина 70)

Недеља, 338 фебруар

Београд (Таласна дужина 70)

Понедељак, 339 фебруар

Београд (Таласна дужина 70)

Уторак, 340 фебруар

Београд (Таласна дужина 70)

Среда, 341 фебруар

Београд (Таласна дужина 70)

Четвртак, 342 фебруар

Београд (Таласна дужина 70)

Петак, 343 фебруар

Београд (Таласна дужина 70)

Субота, 344 фебруар

Београд (Таласна дужина 70)

Недеља, 345 фебруар

Београд (Таласна дужина 70)

Понедељак, 346 фебруар

Београд (Таласна дужина 70)

Уторак, 347 фебруар

Београд (Таласна дужина 70)

Среда, 348 фебруар

Београд (Таласна дужина 70)

Четвртак, 349 фебруар

Београд (Таласна дужина 70)

Петак, 350 фебруар

Београд (Таласна дужина 70)

Субота, 351 фебруар

Београд (Таласна дужина 70)

Недеља, 352 фебруар

Београд (Таласна дужина 70)

Понедељак, 353 фебруар

Београд (Таласна дужина 70)

Уторак, 354 фебруар

Београд (Таласна дужина 70)

Среда, 355 фебруар

Београд (Таласна дужина 70)

Четвртак, 356 фебруар

Београд (Таласна дужина 70)

Петак, 357 фебруар

Београд (Таласна дужина 70)

Субота, 358 фебруар

Београд (Таласна дужина 70)

Недеља, 359 фебруар

Београд (Таласна дужина 70)

Понедељак, 360 фебруар

Београд (Таласна дужина 70)

Уторак, 361 фебруар

Београд (Таласна дужина 70)

Среда, 362 фебруар

Београд (Таласна дужина 70)

Четвртак, 363 фебруар

Београд (Таласна дужина 70)

Петак, 364 фебруар

Београд (Таласна дужина 70)

Субота, 365 фебруар

Београд (Таласна дужина 70)

Недеља, 366 фебруар

Београд (Таласна дужина 70)

Понедељак, 367 фебруар

Београд (Таласна дужина 70)

Уторак, 368 фебруар

Београд (Таласна дужина 70)

Среда, 369 фебруар

Београд (Таласна дужина 70)

Четвртак, 370 фебруар

Београд (Таласна дужина 70)

Петак, 371 фебруар

Београд (Таласна дужина 70)

Субота, 372 фебруар

Београд (Таласна дужина 70)

Недеља, 373 фебруар

Београд (Таласна дужина 70)

Понедељак, 374 фебруар

Београд (Таласна дужина 70)

Уторак, 375 фебруар

Београд (Таласна дужина 70)

Среда, 376 фебруар

Београд (Таласна дужина 70)

Четвртак, 377 фебруар

Београд (Таласна дужина 70)

Петак, 378 фебруар

Београд (Таласна дужина 70)

Субота, 379 фебруар

Београд (Таласна дужина 70)

Недеља, 380 фебруар

Београд (Таласна дужина 70)

Понедељак, 381 фебруар

Београд (Таласна дужина 70)

Уторак, 382 фебруар

Београд (Таласна дужина 70)

Среда, 383 фебруар

Београд (Таласна дужина 70)

Четвртак, 384 фебруар

Београд (Таласна дужина 70)

Петак, 385 фебруар

Београд (Таласна дужина 70)

Субота, 386 фебруар

Београд (Таласна дужина 70)

Недеља, 387 фебруар

Београд (Таласна дужина 70)

Понедељак, 388 фебруар

Београд (Таласна дужина 70)

Уторак, 389 фебруар

Београд (Таласна дужина 70)

Среда, 390 фебруар

Београд (Таласна дужина 70)

Четвртак, 391 фебруар

Београд (Таласна дужина 70)

Петак, 392 фебруар

Београд (Таласна дужина 70)

Субота, 393 фебруар

Београд (Таласна дужина 70)

Недеља, 394 фебруар

Београд (Таласна дужина 70)

Понедељак, 395 фебруар

Београд (Таласна дужина 70)

Уторак, 396 фебруар

Београд (Таласна дужина 70)

Среда, 397 фебруар

Београд (Таласна дужина 70)

Четвртак, 398 фебруар

Београд (Таласна дужина 70)

Петак, 399 фебруар

Београд (Таласна дужина 70)

Субота, 400 фебруар

Београд (Таласна дужина 70)

Недеља, 401 фебруар

Београд (Таласна дужина 70)

Понедељак, 402 фебруар

Београд (Таласна дужина 70)

Уторак, 403 фебруар

Београд (Таласна дужина 70)

Среда, 404 фебруар

Београд (Таласна дужина 70)

Четвртак, 405 фебруар

Београд (Таласна дужина 70)

Петак, 406 фебруар

Београд (Таласна дужина 70)

Субота, 407 фебруар

Београд (Таласна дужина 70)

Недеља, 408 фебруар

Београд (Таласна дужина 70)

Понедељак, 409 фебруар

Београд (Таласна дужина 70)

Уторак, 410 фебруар

Београд (Таласна дужина 70)

Среда, 411 фебруар

Београд (Таласна дужина 70)

Четвртак, 412 фебруар

Београд (Таласна дужина 70)

Петак, 413 фебруар

Београд (Таласна дужина 70)

Субота, 414 фебруар

Београд (Таласна дужина 70)

Недеља, 415 фебруар

Београд (Таласна дужина 70)

Понедељак, 416 фебруар

Београд (Таласна дужина 70)

Уторак, 417 фебруар

Београд (Таласна дужина 70)

Среда, 418 фебруар

Београд (Таласна дужина 70)

Четвртак, 419 фебруар

Београд (Таласна дужина 70)

Петак, 420 фебруар

Београд (Таласна дужина 70)

Субота, 421 фебруар

Београд (Таласна дужина 70)

Недеља, 422 фебруар

Београд (Таласна дужина 70)

Понедељак, 423 фебруар

Београд (Таласна дужина 70)

Уторак, 424 фебруар

Београд (Таласна дужина 70)

Среда, 425 фебруар

Београд (Таласна дужина 70)

Четвртак, 426 фебруар

Београд (Таласна дужина 70)

Петак, 427 фебруар

Београд (Таласна дужина 70)

Субота, 428 фебруар

Београд (Таласна дужина 70)

Недеља, 429 фебруар

Београд (Таласна дужина 70)

Понедељак, 430 фебруар

Београд (Таласна дужина 70)

Уторак, 431 фебруар

Београд (Таласна дужина 70)

Среда, 432 фебруар

Београд (Таласна дужина 70)

Четвртак, 433 фебруар

Београд (Таласна дужина 70)

Петак, 434 фебруар

Београд (Таласна дужина 70)

Субота, 435 фебруар

Београд (Таласна дужина 70)

Недеља, 436 фебруар

Београд (Таласна дужина 70)

Понедељак, 437 фебруар

Београд (Таласна дужина 70)

Уторак, 438 фебруар

Београд (Таласна дужина 70)

Среда, 439 фебруар

Београд (Таласна дужина 70)

Четвртак, 440 фебруар

Београд (Таласна дужина 70)

Петак, 441 фебруар

Београд (Таласна дужина 70)

Субота, 442 фебруар

Београд (Таласна дужина 70)

Недеља, 443 фебруар

Београд (Таласна дужина 70)

Понедељак, 444 фебруар

Београд (Таласна дужина 70)

Уторак, 445 фебруар

Београд (Таласна дужина 70)

Среда, 446 фебруар

Београд (Таласна дужина 70)

Четвртак, 447 фебруар

Београд (Таласна дужина 70)

Петак, 448 фебруар

Београд (Таласна дужина 70)

Субота, 449 фебруар

Београд (Таласна дужина 70)

Недеља, 450 фебруар

Београд (Таласна дужина 70)

Понедељак, 451 фебруар

Београд (Таласна дужина 70)

Уторак, 452 фебруар

Београд (Таласна дужина 70)

Среда, 453 фебруар

Београд (Таласна дужина 70)

Четвртак, 454 фебруар

Београд (Таласна дужина 70)

Петак, 455 фебруар

Београд (Таласна дужина 70)

Субота, 456 фебруар

Београд (Таласна дужина 70)

Недеља, 457 фебруар

Београд (Таласна дужина 70)

Понедељак, 458 фебруар

Београд (Таласна дужина 70)

Уторак, 459 фебруар

Београд (Таласна дужина 70)

Среда, 460 фебруар

Београд (Таласна дужина 70)

Четвртак, 461 фебруар

Београд (Таласна дужина 70)

**Петак, 462 ф

ПРИЛОЗИ

ВЕЛИКИ ДОБРОТВОРИ ШПИЊОЊА ДОНА СЛЕПОГ У ЛЕЊИНУ

— Гостови Шпиња, чувају Св. Ђорђе, Ђорђе, из Ђорђа, Ђорђе, Ђорђе, Ђорђе

„Дар моје је пуњивалуглма, је
ПАРКЕР НАЛИВ ПЕРО

Паркеово најновије налив Перо

VACUMATIC
ВАКУМАТИК
ЗА ДАРИВАЊЕ

МАКСИМА ВАКУМАТИК дин. 150 МАЈОР ВАКУМАТИК дин. 600.—
СЛЕНДЕР ВАКУМАТИК „ 450 СТАНДАРД ВАКУМАТИК „ 400.—
СА ЕРИКАЛНОМ СЛОВКОМ — дин. 250 —

НОТТЕР и ДРУГ
(К)
ГУНДУЛИЋЕВА ул. 5 — ЗАГРЕБ

ПАЖЊА ЗАНАТЛИЈАНА!

Купујте радио апарата свиђ је поверљив

„СВОЈ СВОМЕ" посети
PHILIPS „ДРАГОР"
БАЛКАНСКА бро. 14 — ТЕЛЕФОН бр. 23-513

Ј. ПРАЈА ЗА ЧИШЋЕЊЕ
(prašnoćistač)
Марке „ЈЕЛИЋ"

ПРАЈА ЗА ЧИШЋЕЊЕ и БОЈЕЊЕ
ЗАГРЕБ — ул. [illegible]

ЗАЧЕ и ГОСПОДО

ЗАЧЕ ЗА ЧИСТО ПОЛ-ДАН
[illegible]
ЗАЧЕ ЗА ЧИСТО ЦЕЛИ ДАН
[illegible]
ЗАЧЕ ЗА ЧИСТО ЦЕЛИ ДАН
[illegible]

БРАЋА ГРОЗДАНИЋ
ул. [illegible]
Телефон [illegible]

Ljekovita
[illegible]

Зачи и нормализирају живоје. Спречавају и лечи неодвојна стаља. [illegible]
Пројекат Анна, Сплетна Радиотеа [illegible]

МОТОР
ПОЖЕГАРДОВА 25

ПОНОВО ОЛОВОЧНИЦЕ
ЗРАЧА ТОНЕРИЈЕ — ЕНТО
ГРАФИЧКЕ — СЕРТИФИКАТИ
СЛОВОЕ
РОЧКИ и ИЗОЛИРИЛЕ
ЛИНИЈЕ

КООПЕРАТИВА
ДЕЧАНСКА 8 — БЕОГРАД
Телефони 21-208 и 21-431

Ирске пећи
Зефир пећи
Грађевна пећи
ПРИЗНАТА — ПОЗНАТА
ШТЕДЊАКЕ
продаје се искључиво у
МАЈДАН
БАСАНА 2. — ТЕЛ. 73057

Нови
Single SHELL
Ie

Сварајте
Зимско уље!
Нова Shell мазива уља

Велика продајна залиха за свеже артикулисане набавка (Einkäufer) за бранш свилене чарапе, рукавице и кошуљице, потребна и ниже робе. Понуде под бр. 42215 на Публицитас д.д. Загреб, Илица 9.

Моде салон
КРАЉА МИЛАНА 33 ЗАГРЕБ
Изобиље д. чара за лице од 60—100 дин. [illegible] 100—200. Житне стварне [illegible] [illegible] [illegible] [illegible] [illegible] [illegible]
Водоника Белочица

ШПИРИТУС ЗА ГОРИВО
АЛКОХОЛ — ЧИСТ 96%
по литру и веће количине испоручује и продаје
ПО ЦЕНИ
КООПЕРАТИВА
ДЕЧАНСКА 8 — БЕОГРАД
Телефони 21-208 и 21-431

НАЈНИЖА ЦЕНА
СОБНОМ НАМЕШТАЈУ
ЗА ТУТУНО и ДУВАН МЕЛЕНЕ ОТЕЦАТЕ ИЗВОЗ ИЗ КОЈЕ
Грунчића и Ристовића
БЕОГРАД — САСКИ 18

КАПУТИ ЗИМСКИ
СНИЖЕНА ЦЕНА
Женски Ред. цена 350,—450,—550,—700,—
Сад 200,—250,—400,—500,—
Мушки Ред. цена 3.0,—350,—400,—[illegible]
Сад 250,—[illegible]
ГОЦ БРАЋА НИКОЛИЋ

ШПОРЕТИ
[illegible]
ПАРТЕР original Triumf, Gilda, Vera, Mara и Eva.

ЦИНКА ФИЛИПОВИЋА и СИНОВА
Београд ул. 7. Јанара Бр. 22 Ј.Б. [illegible]

Прозра БОГДАНОВИЋ
ДО СТАЛЕ ЕЛЕКТРИЧНА ЦЕНТРАЛА
ТЕЛЕФОН 24-4-61
Снизила је цену на дрва, домаћи и шлески угаљ и острвски кокс

Шпичуге - Клизаљке
За господу и даме
[illegible]
ПОСЕБАН ТРОЖАК Ђорђе Филиповић и Брат Краљево пут 2-3 [illegible]

Траже се госпође мајстори за кухињске дечје помоћне руке, baby artikel и бижутерија. Понуде под 42245 на Публицитас д.д. Загреб Илица 9.

Бешар мушки шешир у поверју у стечајности Тутре Ђукића бр. 10. улаз Кнез Михајлова и Видинска. Нађе се [illegible] [illegible] [illegible] [illegible] [illegible]

ПРАВДА

29 VIII 1935

У Лондону је стигла Госпођа Елза Дрешлер, која је пешачила 1.161 метар

Шампион са својим будућим противником Џо Луисом

Кинеске занатлије у манифестацији „Хитлер-друг", приликом од окупљања будистичких храмова, врше прикладе

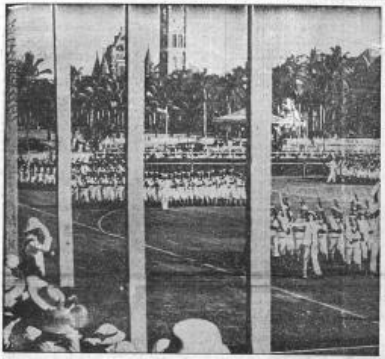

Убомбају су ангажовали неке вајкаре, који су прослављали порез британске заставе

Дечја хор цркве Св. Жерара у Пирају

Победници најновијих шампионата
Чрез. Лоис Кеплан, Дејвис Кајна

Огромни хотел „Чрез Кемпер" стиже је у Москви

Нови шампиони тенис г. Нортон Шенгерса

ВЛАСНИК И УРЕДНИК ДАМЈАН М. СОКИЋ, БОРБА БАШИЋУ СНА 21

ШТАМПАРИЈА „ПРАВДЕ" ВЛАЈКОВИЋЕВА 9